

Aktualisierung der regionalisierten ÖROK - Bevölkerungs-, Erwerbstätigen- und Haushaltsprognose 2001 bis 2031

**Erstellt von der STATISTIK AUSTRIA
im Auftrag der
Österreichischen Raumordnungskonferenz
(ÖROK)**

**Teil 2: Haushalte
Arbeitsbericht**

Autor:
Alexander Hanika

Wien, 12. Juni 2006

Inhaltsverzeichnis

1 Einleitung.....	5
2 Annahmen und Methodik	6
2.1 Künftige Entwicklung der Haushaltsrepräsentantenquoten in Österreich.....	9
2.2 Aufteilung der Mehrpersonenhaushalte nach der Größe.....	9
3 Künftige Entwicklung der Haushaltszahlen nach Bundesländern	11
3.1 Haushalte insgesamt	11
3.2 Einpersonenhaushalte	12
3.3 Mehrpersonenhaushalte	12
3.4 Mehrpersonenhaushalte nach der Größe	14
3.5 Entwicklung der durchschnittlichen Haushaltsgröße	15
4 Haushaltsrepräsentanten nach dem Alter	15
5 Bevölkerung Österreichs nach der Haushaltsgröße.....	17
6 Bevölkerung in Anstaltshaushalten	17
7 Die prognostizierte kleinräumige Entwicklung der Haushalte	18
7.1 Haushalte insgesamt	18
7.2 Einpersonenhaushalte	19
7.3 Mehrpersonenhaushalte	20
7.4 Die Entwicklung der Haushalte in den Wiener Gemeindebezirken	22
8 Anhangtabellen	23

1 Einleitung

Die STATISTIK AUSTRIA ist von der Österreichischen Raumordnungskonferenz mit der Aktualisierung der nach Bezirken (inklusive Wiener Gemeindebezirke) und NUTS 3-Regionen differenzierten ÖROK-Bevölkerungs- und Erwerbsprognose vom April 2004¹ sowie der Haushaltsprognose vom Februar 2005² auf Basis der aktuellen Bevölkerungsprognose für Österreich und die Bundesländer vom Oktober 2005 beauftragt worden. Ziel dieser Arbeit ist eine Herstellung der Konsistenz zwischen der aktuellen Prognosen der STATISTIK AUSTRIA und den ÖROK-Prognosen auf Basis der jeweiligen Hauptszenarien. Insgesamt werden Bevölkerung, Erwerbspersonen und Haushalte nach 124 Prognoseregionen vorausgeschätzt, wobei vier niederösterreichische sowie jeweils ein oberösterreichischer und Vorarlberger Bezirk geteilt sind, um auch die 35 NUTS 3-Regionen Österreichs aggregieren zu können. Die Bezirke bzw. Statutarstädte Eisenstadt, Rust und Eisenstadt-Umgebung einerseits sowie Waidhofen an der Ybbs und Amstetten andererseits sind zu jeweils einer Prognoseregion zusammengefasst. Startpunkt der Vorausschätzung ist der 1. Jänner 2005. Im Rahmen der Aktualisierung werden folgende Berechnungen durchgeführt:

- Neudurchrechnung des Hauptszenarios mit der Basisbevölkerung 1.1.2005 und regionalisierten Annahmen zu Fertilität, Mortalität und Migration in Konsistenz mit der aktuellen Prognose der STATISTIK AUSTRIA auf Basis der Prognosebezirke und NUTS 3-Regionen gemäß ÖROK-Prognose.
- Neudurchrechnung des Trendszenarios der Erwerbsprognose mit den zuletzt extrapolierten Erwerbsquoten auf Basis der Neudurchrechnung des Hauptszenarios der ÖROK-Prognose.
- Neudurchrechnung der Trendvariante der Haushaltsprognose mit den zuletzt extrapolierten Haushaltsrepräsentantenquoten auf Basis der Neudurchrechnung des Hauptszenarios der ÖROK-Prognose.

Die vorliegende Arbeit umfasst den dritten Punkt des Auftrages und beinhaltet somit die Neudurchrechnung der Haushaltsprognose.

¹ ÖROK-Prognosen 2001-2031, Teil 1: Bevölkerung und Arbeitskräfte nach Regionen und Bezirken Österreichs. ÖROK-Schriftenreihe 166/I, Wien 2004

² ÖROK-Prognosen 2001-2031, Teil 2: Haushalte und Wohnungsbedarf nach Regionen und Bezirken Österreichs. ÖROK-Schriftenreihe 166/II, Wien 2005

2 Annahmen und Methodik

Den Rahmen der vorliegenden kleinräumigen Haushaltsprognose bildet auf Österreich- und Bundesländerebene die Ende 2005 veröffentlichte Neudurchrechnung der Haushaltsprognose der STATISTIK AUSTRIA für Österreich und die Bundesländer.³ Diese Vorausschätzung fußt auf der aktuellen Bevölkerungsprognose der STATISTIK AUSTRIA vom Herbst 2005.⁴ Die Ergebnisse der vorliegenden kleinräumigen Haushaltsprognose sind mit dieser Vorausschätzung für Österreich und die Bundesländer konsistent. Das heißt, dass die Summen der Haushalte in den Prognoseregionen jedes Bundeslandes mit der vorab gerechneten Prognose nach Bundesländern übereinstimmen. Auf regionaler Ebene basiert die Haushaltsprognose auf dem im März 2006 neu durchgerechneten Hauptszenario der kleinräumigen ÖROK-Bevölkerungsprognose. Die Annahmen zur künftigen Entwicklung der alters- und geschlechtsspezifischen Repräsentantenquoten von Ein- und Mehrpersonenhaushalten sowie der Anstaltsbevölkerung wurden dem Trendszenario aus der im Jahr 2005 veröffentlichten ÖROK-Haushaltsprognose übernommen.⁵

Die Methodik und die Annahmen zur Haushaltsprognose wurden im Rahmen der ÖROK-Prognose ausführlich beschrieben. Zum besseren Verständnis werden die wesentlichen Aspekte hier kurz zusammengefasst. Für die Prognose der Haushalte nach der Größe und Bundesländern kommt das Haushaltsrepräsentanten-Quotenverfahren (HRQ-Verfahren) zum Einsatz. Bei dieser Technik werden nach fünfjährigen Altersgruppen und Geschlecht disaggregierte Haushaltsrepräsentantenquoten (früher auch Haushaltsvorstandsquoten genannt) von Ein- und Mehrpersonenhaushalten in die Zukunft extrapoliert und mit der entsprechend gegliederten Bevölkerung multipliziert. Daraus ergeben sich die prognostizierten Zahlen der Ein- und Mehrpersonenhaushalte.

Die Analyse der Haushaltsentwicklung wird auf Österreich-Ebene vorgenommen, die daraus abgeleiteten Extrapolationen sind jedoch auf den Haushaltsrepräsentantenquoten der Bundesländer aufgesetzt. Im Gegensatz zur Bevölkerungsprognose erfolgt der erste Schritt der Berechnungen somit nicht auf Österreich-Ebene, sondern getrennt für jedes der Bundesländer. Das Ergebnis für Österreich ist daher ein Aggregat der neun Bundesländer. Durch dieses Verfahren wird den regionalen Besonderheiten besser Rechnung getragen, da dieser Ansatz die regionalen Disparitäten in der Haushaltsbildung berücksichtigt. Durch die einheitliche Trendanalyse, welche in die langfristige Annahmenfindung eingeht, wird hingegen eine gewisse Konvergenz der Haushaltsbildungsprozesse zwischen den Bundesländern unterstellt.

In einem zweiten Schritt werden die alters- und geschlechtsspezifischen Repräsentantenquoten von Ein- und Mehrpersonenhaushalten der 124 Prognosebezirke modelliert. Ausgehend vom aktuellen Wert des Jahres 2001 wird in den Bezirken eine 50-prozentige Konvergenz zum jeweiligen Bundeslandwert des Jahres 2031 angenommen. Dies unterstellt, dass sich die Disparitäten auch innerhalb der Bundesländer verringern werden. Das bedeutet: Langfristig werden städtische und ländliche Regionen einander im Muster der Haushaltsbildung ähnlicher werden. Zwischen dem Startjahr 2001 und dem Endjahr 2031 werden die Werte linear interpoliert.

³ Siehe dazu: Vorausschätzung der Privathaushalte in Österreich 2001 bis 2050, in: Statistische Nachrichten, Heft 12/2005, Seite 1068 – 1097.

⁴ Siehe dazu: Zukünftige Bevölkerungsentwicklung Österreichs 2005 bis 2050 (2075); Methodik - Annahmen – Ergebnisse, in: Statistische Nachrichten, Heft 11/2005, Seite 974 – 991.

⁵ Aus diesem Grund konnten für den vorliegenden Bericht wesentliche Textpassagen zur Beschreibung der Methodik und der Ergebnisse für Österreich und die Bundesländer aus den oben zitierten Arbeiten übernommen werden.

Im letzten Schritt werden die Mehrpersonenhaushalte nach der Größe (2-, 3-, 4-, 5-, 6 und mehr Personen) aufgeteilt. Diese Aufteilung erfolgt durch eine funktionelle Abhängigkeit der Größenverteilung von der durchschnittlichen Haushaltsgröße in Mehrpersonenhaushalten, welche durch eine empirische Querschnittsanalyse der Volkszählungsergebnisse 2001 gewonnen wurde. Dafür dienten in erster Linie die Haushaltsverteilungen der Politischen Bezirke und der Wiener Gemeindebezirke sowie jene von Zählsprengeln mit niedrigerer durchschnittlicher Haushaltsgröße.

Veränderungen in den alters- und geschlechtsspezifischen Haushaltsrepräsentantenquoten werden für die Periode bis 2021 angenommen. Danach werden die für 2021 extrapolierten Werte auf Bundesländerebene konstant gehalten. Auf Bezirksebene wird jedoch eine weitere Konvergenz bis 2031 unterstellt.

Tabelle 1: Haushaltsrepräsentantenquoten nach Alter und Geschlecht 2001, 2011 und 2021 in Promille

Alter in vollendeten Jahren	Haushalte insgesamt			Einpersonenhaushalte			Mehrpersonenhaushalte		
	2001	2011	2021	2001	2011	2021	2001	2011	2021
Männer									
Zusammen (15+ Jahre)	684	649	626	143	165	186	541	484	440
15 bis 19 Jahre	26	27	28	18	18	19	8	9	9
20 bis 24 Jahre	216	221	224	122	126	128	94	95	96
25 bis 29 Jahre	481	441	442	184	227	227	297	214	215
30 bis 34 Jahre	685	640	641	179	225	226	506	415	415
35 bis 39 Jahre	769	711	653	157	190	223	612	521	430
40 bis 44 Jahre	815	762	709	145	179	213	670	583	496
45 bis 49 Jahre	844	787	728	138	169	201	706	618	527
50 bis 54 Jahre	865	810	756	142	162	194	723	648	562
55 bis 59 Jahre	875	820	763	151	158	187	724	662	576
60 bis 64 Jahre	884	821	766	137	154	173	747	667	593
65 bis 69 Jahre	879	812	756	129	155	162	750	657	594
70 bis 74 Jahre	871	822	760	140	156	173	731	666	587
75 bis 79 Jahre	860	821	755	169	172	197	691	649	558
80 bis 84 Jahre	832	813	764	202	212	228	630	601	536
85 bis 89 Jahre	757	770	731	265	269	273	492	501	458
90 bis 94 Jahre	684	715	697	326	309	320	358	406	377
95 Jahre und älter	558	577	595	332	325	334	226	252	261
Frauen									
Zusammen (15+ Jahre)	332	371	418	191	201	217	141	170	201
15 bis 19 Jahre	32	32	33	21	21	22	11	11	11
20 bis 24 Jahre	207	215	218	125	131	133	82	84	85
25 bis 29 Jahre	298	367	369	147	191	192	151	176	177
30 bis 34 Jahre	311	395	399	112	140	142	199	255	257
35 bis 39 Jahre	301	376	452	87	101	117	214	275	335
40 bis 44 Jahre	309	386	466	89	107	126	220	279	340
45 bis 49 Jahre	312	382	456	110	122	136	202	260	320
50 bis 54 Jahre	321	386	463	151	156	174	170	230	289
55 bis 59 Jahre	333	380	449	199	197	208	134	183	241
60 bis 64 Jahre	336	390	456	225	245	251	111	145	205
65 bis 69 Jahre	389	419	468	288	311	311	101	108	157
70 bis 74 Jahre	475	448	500	384	363	382	91	85	118
75 bis 79 Jahre	580	508	536	494	434	455	86	74	81
80 bis 84 Jahre	630	556	529	551	496	475	79	60	54
85 bis 89 Jahre	589	557	487	523	503	445	66	54	42
90 bis 94 Jahre	507	520	451	452	472	420	55	48	31
95 Jahre und älter	416	432	403	371	394	375	45	38	28

Quelle: ÖROK/STATISTIK AUSTRIA – Haushaltsprognose 2006

Die Vorausschätzung basiert im Wesentlichen auf den Veränderungen der alters- und geschlechtsspezifischen Haushaltsrepräsentantenquoten zwischen den Volkszählungen 1991 und 2001. Als Extrapolationsmethoden für die Bestimmung der künftigen HRQ kommen drei Verfahren zum Einsatz. Bei den jüngsten Altersgruppen werden die Quoten des Jahres 2001 konstant gehalten. In den Altersgruppen von 25 bis 44 Jahren erfolgt die Prognose bis 2021

mittels Fortschreibung der altersspezifischen Differenzen zwischen 1991 und 2001 (Altersmethode). In den höheren Altersgruppen wird ein generationenspezifischer Ansatz gewählt (Kohortenmethode). Bei dieser Trendextrapolation wird die Quotenveränderung in der Volkszählungsdekade 1991/2001 ermittelt, in der die Angehörigen jeder Geburtskohorte um zehn Jahre älter geworden sind. Für den Zeitraum 2001/2011 werden die Werte auf die nachrückende, zehn Jahre jüngere Kohorte übertragen. Für die Periode 2011/2021 wird dieses Verfahren ein zweites Mal angewandt.

Grafik 1: Prognose der Haushaltsrepräsentantenquoten 2001 bis 2021

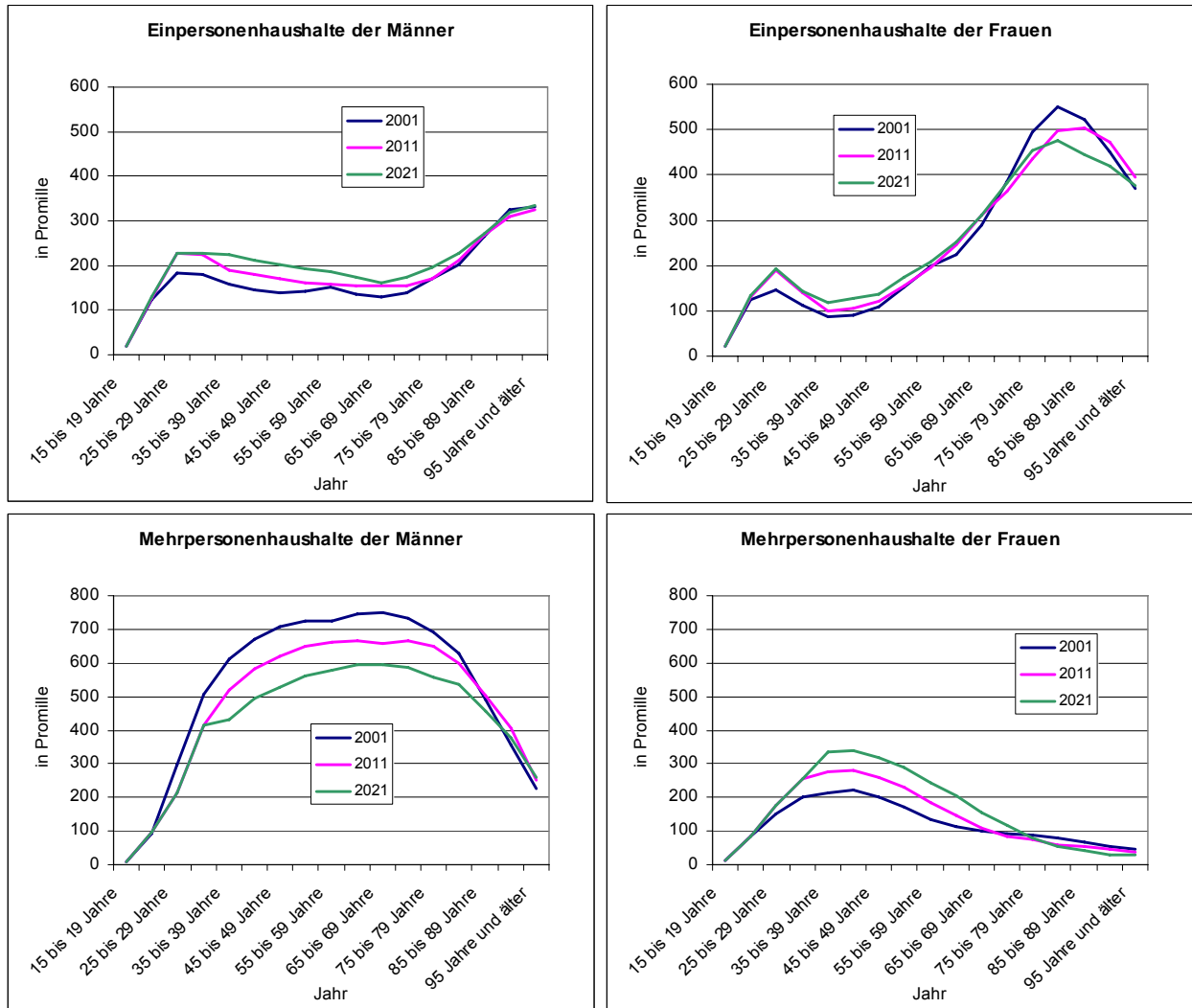

Quelle: ÖROK/STATISTIK AUSTRIA – Haushaltsprognose 2006

Die Bevölkerung in Anstaltshaushalten wird mittels alters- und geschlechtsspezifischer Quoten vorausgeschätzt, die aus der Volkszählung 2001 übernommen und über den gesamten Projektionszeitraum konstant gehalten werden. Der Belag in institutionellen Haushalten (z.B. Pensionistenheimen) ist nicht nur von der demographischen Entwicklung sondern auch von den zur Verfügung stehenden Plätzen abhängig, welche hier nicht prognostiziert werden. Die hier verwendete Methode beschreibt somit alleine die demographisch bedingte Veränderung der Nachfrage von Plätzen in Anstaltshaushalten.

Letztendlich sorgen Abstimmungsverfahren dafür, dass erstens die alters- und geschlechtsspezifischen Zahlen der Haushaltsrepräsentanten sowie die Bevölkerung in Anstaltshaushalten und zweitens die Aufteilung der Mehrpersonenhaushalte nach der Größe in den einzel-

nen Bundesländern mit den zuvor gerechneten Bundesländerwerten übereinstimmen. Dies erfolgt im Wesentlichen durch proportionale Rundungsausgleiche.

2.1 Künftige Entwicklung der Haushaltsrepräsentantenquoten in Österreich

Die Anteile jener Männer, die in Zukunft Einpersonenhaushalte bilden, werden österreichweit voraussichtlich weiter steigen. Dies gilt für alle Altersgruppen ab 25 Jahren; allerdings mit Ausnahme der über 90-Jährigen, wo die Quoten relativ konstant bleiben. Derzeit lebt rund ein Sechstel aller 25- bis 39-jährigen Männer in einem Singlehaushalt. Bis zum Alter von 70 Jahren sinkt dieser Anteil auf ein Achtel (*Tabelle 1* und *Grafik 1*). In höherem Alter werden die Anteile der Einpersonenhaushalte wieder deutlich höher, weil hier die Wahrscheinlichkeit steigt, den Partner zu verlieren. In der Altersgruppe der über 90-Jährigen lebt rund ein Drittel aller Männer alleine in einem Privathaushalt. 2021 werden mehr als ein Fünftel aller 25- bis 39-jährigen Männer und immerhin ein Sechstel aller 60- bis 69-Jährigen in einem Singlehaushalt leben.

Von Österreichs Frauen lebt derzeit im Alter zwischen 25 und 29 Jahren ein Siebentel, im Alter zwischen 35 und 44 Jahren hingegen nur 9% als Single. Ab diesem Alter steigt der Anteil durch Auszug der Kinder und Verlust des Partners bis 80 Jahre auf über 55%. Bei hochaltrigen Frauen sinkt der Anteil der Einpersonenhaushalte wieder, weil mehr allein stehende Frauen dieser Altersgruppe in ein Altersheim übersiedeln oder zu ihren Kindern ziehen. Bei den Frauen ist insgesamt keine nennenswerte Zunahme der Anteile an Singlehaushalten zu erwarten. Unter den jüngeren Frauen wird der Anteil der Einpersonenhaushalte zwar noch etwas steigen. Im mittleren Alter ist hingegen kaum mit Veränderungen zu rechnen. Im höheren Alter werden die Anteile jener Frauen, die alleine leben, sogar rückläufig sein. Wohnen derzeit noch 55% aller 80- bis 84-jährigen Frauen alleine in einem Haushalt, so werden es 2021 voraussichtlich nur noch 47% sein. Dies hängt einerseits damit zusammen, dass nun von Kriegsverlusten unversehrt gebliebene Generationen in höhere Alter nachrücken. Das Männerdefizit bei den Älteren reduziert sich, u.a. deswegen, weil es 2021 keine Kriegerwitwen mehr geben wird. Andererseits steigt auch die Lebenserwartung der Männer, wodurch jene Paare länger gemeinsam leben werden.

Derzeit repräsentieren knapp über die Hälfte aller 30- bis 34-jährigen Männer und 20% aller gleichaltrigen Frauen einen Mehrpersonenhaushalt. Bei den Männern nimmt dieser Anteil bis zum Alter unter 70 Jahren auf 75% zu und sinkt danach bei den Hochaltrigen wieder auf 23%. Bei den Frauen sinkt der Anteil schon ab dem Alter von 45 Jahren. Entscheidend für die Interpretation ist allerdings: Diese geschlechtsspezifischen Unterschiede sagen nicht in jedem Fall etwas über die jeweilige Lebensform aus, sondern geben zum Teil nur an, wer jeweils den Familienhaushalt repräsentiert. Bislang waren dies bei (Ehe-)Paaren häufiger die Männer als die Frauen. Dies ändert sich allerdings; immer öfter wird von Paaren die Frau als Haushaltsrepräsentant angeführt.

Aufgrund der gesellschaftlichen Veränderungen repräsentieren somit künftig immer weniger Männer einen Mehrpersonenhaushalt, während komplementär dazu die Haushaltsrepräsentantenquoten der Frauen stetig steigen. Demnach sinkt beispielsweise der Anteil der 55- bis 59-jährigen Männer, die einen Mehrpersonenhaushalt repräsentieren, zwischen 2001 und 2021 von 72% auf 58%. Unter den 40- bis 44-jährigen Frauen steigt dieser Prozentsatz hingegen von 22% auf 34%.

Die skizzierte Dynamik der Haushaltsrepräsentantenquoten wurde für alle vier Kategorien (Haushaltsvorstand männlich, weiblich für Ein- und Mehrpersonenhaushalte) bis Jahr 2021 extrapoliert. Für die Dekade nach 2021 bis 2031 werden die für 2021 extrapolierten Quoten konstant gehalten.

2.2 Aufteilung der Mehrpersonenhaushalte nach der Größe

Wie oben erwähnt, erfolgte die Aufteilung der Mehrpersonenhaushalte nach der Größe (2-, 3-, 4-, 5-, 6 und mehr Personen) durch eine funktionelle Abhängigkeit der Größenverteilung

von der durchschnittlichen Haushaltsgröße, welche durch eine empirische Querschnittsanalyse der Volkszählungsergebnisse 2001 gewonnen wurde. Basis dafür waren in erster Linie die Haushaltsverteilungen der 124 Prognoseregionen, im Wesentlichen die Politischen Bezirke Österreichs und die Wiener Gemeindebezirke. Um für die in Zukunft erwarteten niedrigeren durchschnittlichen Haushaltsgrößen plausible Verteilungswerte schätzen zu können, wurde das Datenmaterial um Zählsprenkel angereichert, deren durchschnittliche Haushaltsgröße unter der durchschnittlichen Haushaltsgröße der Prognosebezirke mit der niedrigsten Haushaltsgröße liegt.

Die Größenverteilungen wurden nach der durchschnittlichen Haushaltsgröße geordnet und die sich daraus ergebenden Kurven pro Haushaltsgröße mittels Splinefunktionen geglättet. Weiters wurden sie so modifiziert, dass die Summe über alle Haushaltsgrößen jeweils 100% ergibt und die durchschnittliche Größe in Haushalten mit mehr als 6 Personen nicht unter 6,0 sinkt. Die Größenverteilung beginnt für eine durchschnittliche Haushaltsgröße in Mehrpersonenhaushalten für 2-Personen-Haushalte mit 100% bei genau 2,0 sowie bei 0% für alle anderen Wohn- und Wirtschaftsgemeinschaften. Bei einer durchschnittlichen Haushaltsgröße von 3,5 für Mehrpersonenhaushalte (2001) liegt die Verteilung bei 30% Zweipersonen-, 23% Dreipersonen-, 27% Vierperson-, 12% Fünfpersonen- sowie 8% Sechs- und Mehrpersonenhaushalten (siehe *Grafik 2*). Schließlich sorgt ein Abgleichverfahren für die Konsistenz der Bezirksergebnisse mit dem jeweiligen Bundesland und somit auch mit dem gesamtösterreichischen Ergebnis.

Grafik 2: Zusammenhang zwischen Durchschnittsgröße und Verteilung der Mehrpersonenhaushalte nach der Größe

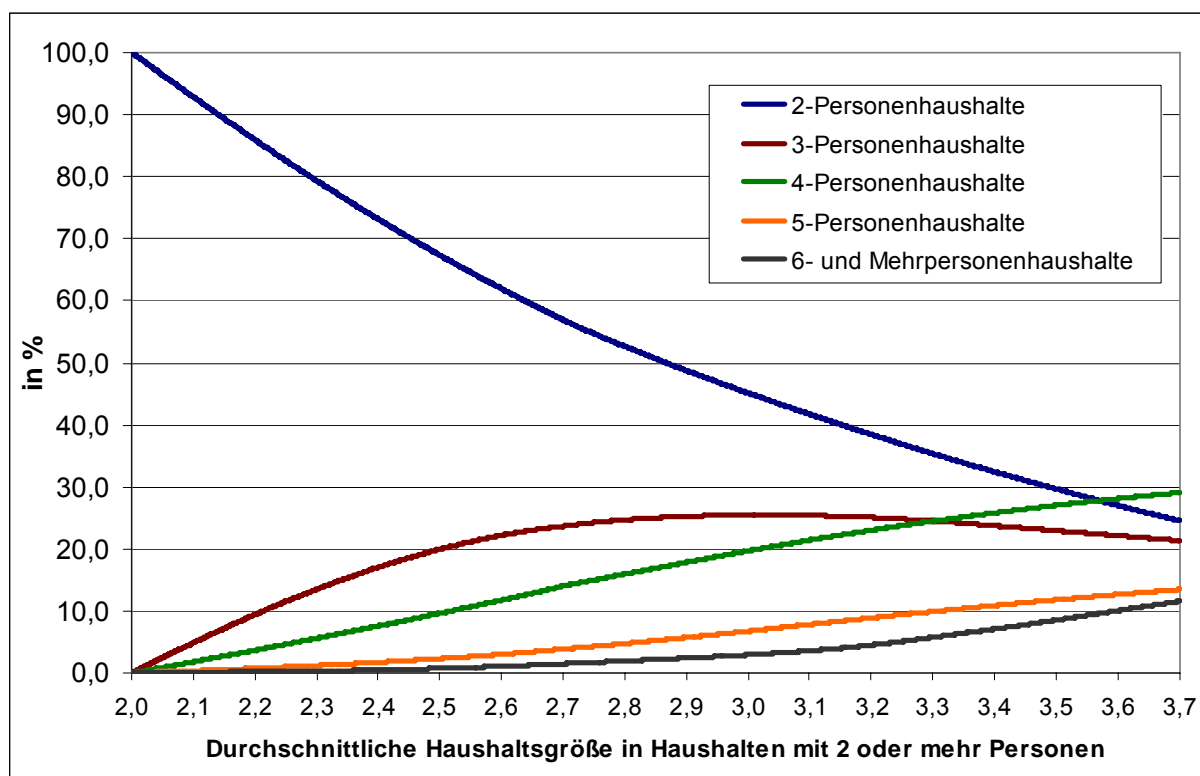

Quelle: ÖROK/STATISTIK AUSTRIA – Haushaltsprognose 2006

3 Künftige Entwicklung der Haushaltszahlen nach Bundesländern

3.1 Haushalte insgesamt

Die Zahl der Haushalte wird nach der vorliegenden Prognose künftig weiter steigen (Tabelle 2 und Grafik 3). Im Jahresdurchschnitt 2001 gab es in Österreich 3,35 Mio. Privathaushalte. 2011 wird ihre Zahl mit 3,63 Mio. voraussichtlich um 8,4% höher sein. Bis 2021 steigt ihre Zahl auf 3,85 Mio. (+14,9%), bis 2031 schließlich auf 3,98 Mio. (+18,8%).

Tabelle 2: Privathaushalte 2001 bis 2031 nach Bundesländern

Jahr	Österreich	Burgenland	Kärnten	Nieder- österreich	Ober- österreich	Salzburg	Steiermark	Tirol	Vorarlberg	Wien
Privathaushalte insgesamt										
2001	3.346.171	105.892	225.506	621.552	543.357	208.251	470.441	261.209	134.753	775.210
2002	3.379.277	106.571	227.365	626.314	549.222	210.431	475.345	264.989	136.931	782.109
2003	3.404.572	107.056	228.741	630.118	553.605	212.397	478.037	268.488	138.778	787.352
2004	3.439.857	108.099	230.396	636.245	558.546	214.711	482.332	271.960	140.891	796.677
2005	3.472.365	108.793	231.979	641.449	563.303	216.976	485.602	275.303	142.888	806.072
2006	3.499.838	109.217	233.224	645.791	567.919	219.042	488.176	278.015	144.840	813.614
2007	3.526.722	109.585	234.378	649.988	572.511	221.046	490.638	280.687	146.765	821.124
2008	3.552.478	109.907	235.460	654.016	576.926	222.953	492.922	283.228	148.647	828.419
2009	3.577.948	110.250	236.514	658.142	581.275	224.808	495.151	285.708	150.487	835.613
2010	3.602.864	110.593	237.574	662.273	585.565	226.553	497.328	288.085	152.291	842.602
2011	3.627.271	110.915	238.585	666.393	589.747	228.272	499.448	290.416	154.051	849.444
2016	3.749.615	112.471	243.390	688.055	610.999	236.904	509.420	301.785	162.628	883.963
2021	3.846.292	113.716	246.599	706.284	628.186	243.443	516.393	310.710	169.904	911.057
2026	3.918.616	115.514	247.733	723.247	640.261	248.577	519.631	317.386	174.354	931.913
2031	3.976.739	117.180	247.698	738.587	649.771	252.071	521.178	322.336	177.958	949.960
Einpersonenhaushalte										
2001	1.122.847	27.627	70.003	187.397	164.971	67.414	143.714	77.458	37.837	346.426
2002	1.141.324	27.991	71.303	189.770	168.070	68.448	146.395	79.110	38.858	351.379
2003	1.157.537	28.283	72.422	191.815	170.646	69.416	148.393	80.699	39.790	356.073
2004	1.178.242	28.719	73.679	194.758	173.587	70.571	150.965	82.349	40.829	362.785
2005	1.199.322	29.124	74.986	197.703	176.613	71.752	153.308	84.030	41.908	369.898
2006	1.218.665	29.431	76.199	200.438	179.599	72.900	155.442	85.570	42.968	376.118
2007	1.238.212	29.706	77.382	203.194	182.671	74.065	157.551	87.152	44.038	382.453
2008	1.257.799	29.966	78.551	205.988	185.773	75.203	159.661	88.747	45.111	388.799
2009	1.278.029	30.248	79.759	208.976	188.971	76.388	161.857	90.393	46.224	395.213
2010	1.298.213	30.555	80.997	211.966	192.188	77.548	164.053	92.023	47.336	401.547
2011	1.318.135	30.831	82.229	214.857	195.371	78.735	166.233	93.674	48.453	407.752
2016	1.410.970	32.192	87.663	229.093	209.862	84.243	175.987	101.187	53.681	437.062
2021	1.499.644	33.612	92.870	242.463	223.929	89.475	185.543	108.466	58.813	464.473
2026	1.541.984	34.800	94.521	251.154	230.885	92.576	189.051	112.320	61.202	475.475
2031	1.583.724	36.240	96.124	260.226	238.349	95.173	192.801	115.821	63.419	485.571
Mehrpersonenhaushalte										
2001	2.223.324	78.265	155.503	434.155	378.386	140.837	326.727	183.751	96.916	428.784
2002	2.237.953	78.580	156.062	436.544	381.152	141.983	328.950	185.879	98.073	430.730
2003	2.247.035	78.773	156.319	438.303	382.959	142.981	329.644	187.789	98.988	431.279
2004	2.261.615	79.380	156.717	441.487	384.959	144.140	331.367	189.611	100.062	433.892
2005	2.273.043	79.669	156.993	443.746	386.690	145.224	332.294	191.273	100.980	436.174
2006	2.281.173	79.786	157.025	445.353	388.320	146.142	332.734	192.445	101.872	437.496
2007	2.288.510	79.879	156.996	446.794	389.840	146.981	333.087	193.535	102.727	438.671
2008	2.294.679	79.941	156.909	448.028	391.153	147.750	333.261	194.481	103.536	439.620
2009	2.299.919	80.002	156.755	449.166	392.304	148.420	333.294	195.315	104.263	440.400
2010	2.304.651	80.038	156.577	450.307	393.377	149.005	333.275	196.062	104.955	441.055
2011	2.309.136	80.084	156.356	451.536	394.376	149.537	333.215	196.742	105.598	441.692
2016	2.338.645	80.279	155.727	458.962	401.137	152.661	333.433	200.598	108.947	446.901
2021	2.346.648	80.104	153.729	463.821	404.257	153.968	330.850	202.244	111.091	446.584
2026	2.376.632	80.714	153.212	472.093	409.376	156.001	330.580	205.066	113.152	456.438
2031	2.393.015	80.940	151.574	478.361	411.422	156.898	328.377	206.515	114.539	464.389

Quelle: ÖROK/STATISTIK AUSTRIA – Haushaltsprognose 2006

Die Gesamtzahl der Privathaushalte wird künftig in allen Bundesländern wachsen, allerdings unterschiedlich stark. Über dem Bundesschnitt liegen die langfristigen Zunahmen in Wien sowie in den drei westlichen Bundesländern Salzburg, Tirol und Vorarlberg. Oberösterreich und Niederösterreich bewegen sich bezüglich der Gesamtentwicklung aller Privathaushalte im Bundesschnitt. Das Burgenland, Kärnten und die Steiermark haben hingegen mit unterdurchschnittlichen Zuwachsraten zu rechnen. Das relativ stärkste Wachstum bis 2031 ist in Vorarlberg zu erwarten (+32,1%), gefolgt von Tirol (23,4%), Wien (+22,2%) und Salzburg

(+21,0%). In diesen vier Bundesländern wird die Zahl der Privathaushalte 2031 um ein Viertel bis Drittel höher sein als 2001. Geringfügig über dem Österreich-Durchschnitt von +18,8% liegt noch Oberösterreich (+19,6%), während die Zunahme Niederösterreichs bis 2031 genau dem Bundestrend entspricht.

In Kärnten wird die Zahl der Privathaushalte im Jahr 2031 bloß um 9,8% größer sein als 2001. Hier wird das Maximum bereits im Jahr 2028 mit +9,9% erreicht. Ähnlich schwach sind die Zunahmen in der Steiermark mit +10,8% bzw. im Burgenland mit +10,7% jeweils bis zum Jahr 2031.

3.2 Einpersonenhaushalte

Überdurchschnittlich stark wird weiterhin die Zahl der Einpersonenhaushalte steigen. 2031 wird die Zahl der Einpersonenhaushalte mit 1,58 Mio. um +41,0% größer sein als 2001 mit 1,12 Mio. Dies hängt nicht in erster Linie mit einer fortschreitenden Individualisierung zusammen. Hauptverantwortlich sind die Alterung der Bevölkerung und damit ein starker Anstieg der nach Verwitwung oder Scheidung alleine lebenden älteren Menschen.

In Vorarlberg steigt die Zahl der Einpersonenhaushalte bis 2031 mit +67,6% um mehr als ein Drittel. In Tirol wird die Zahl der alleine Lebenden 2031 mit +49,5% um die Hälfte höher sein als im Basisjahr der Prognose (2001). Überdurchschnittlich stark wird die langfristige Zunahme der Einpersonenhaushalte auch im Bundesland Oberösterreich (+44,5%) sein. Im Bundesschnitt liegen Salzburg (+41,2%) und Wien (+40,2%), etwas darunter Niederösterreich mit +38,9%. Das schwächste Wachstum bei den Einpersonenhaushalten werden laut vorliegender Prognose die Bundesländer Burgenland (+31,2%), Steiermark (+34,2%) und Kärnten (+37,3%) aufweisen.

Grafik 3: Entwicklung der Ein- und Mehrpersonenhaushalte 1971 bis 2031

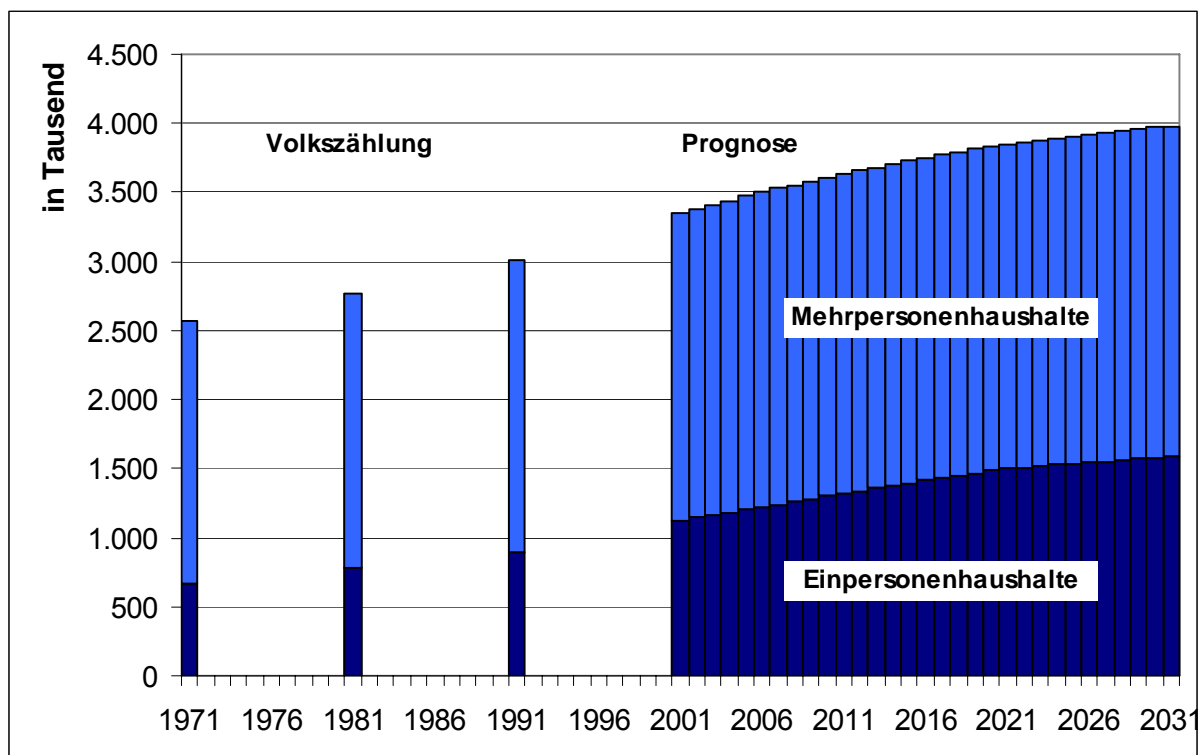

Quelle: ÖROK/STATISTIK AUSTRIA – Haushaltsprognose 2006

3.3 Mehrpersonenhaushalte

Auch die Zahl der Mehrpersonenhaushalte wird bundesweit über den gesamten Projektionszeitraum bis 2031 zunehmen, allerdings deutlich schwächer als die Einpersonenhaushalte.

2001 gab es in Österreich 2,22 Mio. Mehrpersonenhaushalte. 2031 sollten es nach der vorliegenden Prognose 2,39 Mio. sein, um 7,6% mehr als 2001, dem Basisjahr der Vorausschätzung.

Tabelle 3: Privathaushalte 2001 bis 2031 nach Größe und Bundesländern

Jahr	Privathaushalte mit ... Personen														Durchschnittliche Haushaltsgröße in	
	insgesamt	1	2	3	4	5	6 und mehr	1	2	3	4	5	6 und mehr	Haushalten insgesamt	Mehrpersonenhaushalten	
	absolut							in % der Gesamtzahl (Summenspalte =100)								
Österreich																
2001	100,0	100,0	100,0	100,0	100,0	100,0	100,0	100,0	100,0	100,0	100,0	100,0	100,0	2,38	3,07	
2006	104,6	108,5	104,4	103,8	100,7	98,6	93,9	103,8	99,8	99,2	96,2	94,2	89,8	2,23	3,05	
2011	108,4	117,4	106,5	105,7	100,9	97,9	91,1	108,3	98,2	97,5	93,1	90,3	84,0	2,29	3,03	
2021	114,9	133,6	110,5	107,8	100,1	95,4	86,4	116,2	96,1	93,8	87,1	83,0	75,2	2,22	3,01	
2031	118,8	141,0	114,9	110,1	99,6	93,4	82,8	118,7	96,7	92,6	83,8	78,6	69,7	2,19	2,98	
Burgenland																
2001	100,0	100,0	100,0	100,0	100,0	100,0	100,0	100,0	100,0	100,0	100,0	100,0	100,0	2,59	3,15	
2006	103,1	106,5	107,8	102,5	96,7	94,1	89,5	103,3	104,5	99,4	93,7	91,3	86,8	2,53	3,09	
2011	104,7	111,6	111,5	103,0	93,9	90,5	84,7	106,5	106,4	98,3	89,7	86,4	80,9	2,49	3,06	
2021	107,4	121,7	114,9	102,8	90,5	87,4	81,2	113,3	107,0	95,7	84,3	81,3	75,6	2,43	3,03	
2031	110,7	131,2	120,4	103,5	87,3	83,9	77,5	118,5	108,8	93,5	78,9	75,8	70,0	2,38	3,00	
Kärnten																
2001	100,0	100,0	100,0	100,0	100,0	100,0	100,0	100,0	100,0	100,0	100,0	100,0	100,0	2,47	3,13	
2006	103,4	108,9	107,9	101,3	94,6	91,0	85,1	105,2	104,3	98,0	91,5	88,0	82,3	2,38	3,05	
2011	105,8	117,5	112,0	100,7	90,0	84,5	76,3	111,0	105,9	95,2	85,0	79,8	72,1	2,31	3,00	
2021	109,4	132,7	117,8	98,0	81,4	73,5	63,3	121,3	107,7	89,7	74,4	67,2	57,9	2,19	2,92	
2031	109,8	137,3	120,8	95,6	76,1	67,7	56,2	125,0	109,9	87,0	69,3	61,6	51,2	2,14	2,87	
Niederösterreich																
2001	100,0	100,0	100,0	100,0	100,0	100,0	100,0	100,0	100,0	100,0	100,0	100,0	100,0	2,46	3,09	
2006	103,9	107,0	104,6	103,1	100,4	98,9	96,1	102,9	100,7	99,3	96,6	95,2	92,5	2,42	3,06	
2011	107,2	114,7	106,6	105,0	101,1	99,4	94,9	106,9	99,4	97,9	94,3	92,7	88,5	2,39	3,05	
2021	113,6	129,4	110,3	108,7	102,6	100,4	92,9	113,9	97,1	95,7	90,3	88,4	81,7	2,34	3,04	
2031	118,8	138,9	114,3	113,0	105,0	102,5	92,0	116,9	96,2	95,1	88,3	86,2	77,4	2,32	3,03	
Oberösterreich																
2001	100,0	100,0	100,0	100,0	100,0	100,0	100,0	100,0	100,0	100,0	100,0	100,0	100,0	2,50	3,16	
2006	104,5	108,9	107,2	103,8	98,5	95,3	90,7	104,2	102,6	99,3	94,2	91,1	86,7	2,44	3,10	
2011	108,5	118,4	112,6	106,2	96,4	90,7	83,8	109,1	103,8	97,9	88,8	83,6	77,2	2,38	3,06	
2021	115,6	135,7	123,4	110,0	91,2	80,7	71,6	117,4	106,7	95,1	78,8	69,8	62,0	2,27	2,97	
2031	119,6	144,5	130,6	112,6	87,7	74,5	65,0	120,8	109,2	94,1	73,4	62,3	54,4	2,21	2,92	
Salzburg																
2001	100,0	100,0	100,0	100,0	100,0	100,0	100,0	100,0	100,0	100,0	100,0	100,0	100,0	2,45	3,14	
2006	105,2	108,1	109,4	104,6	98,5	95,0	90,7	102,8	104,0	99,4	93,7	90,3	86,2	2,39	3,08	
2011	109,6	116,8	115,7	107,4	97,2	91,4	85,7	106,5	105,6	98,0	88,7	83,4	78,2	2,33	3,04	
2021	116,9	132,7	126,4	110,9	93,1	83,5	76,8	113,5	108,1	94,9	79,6	71,4	65,7	2,24	2,96	
2031	121,0	141,2	134,9	112,8	89,0	76,8	70,3	116,6	111,4	93,2	73,5	63,5	58,1	2,19	2,91	
Steiermark																
2001	100,0	100,0	100,0	100,0	100,0	100,0	100,0	100,0	100,0	100,0	100,0	100,0	100,0	2,50	3,16	
2006	103,8	108,2	106,7	102,3	98,1	95,0	87,8	104,2	102,8	98,6	94,6	91,5	84,6	2,43	3,10	
2011	106,2	115,7	109,5	102,5	96,2	91,4	80,4	109,0	103,2	96,6	90,6	86,1	75,8	2,38	3,07	
2021	109,8	129,1	112,4	101,6	93,1	86,1	70,0	117,6	102,4	92,6	84,8	78,5	63,8	2,30	3,02	
2031	110,8	134,2	112,8	100,6	92,0	84,4	64,3	121,1	101,8	90,8	83,1	76,2	58,0	2,26	3,01	
Tirol																
2001	100,0	100,0	100,0	100,0	100,0	100,0	100,0	100,0	100,0	100,0	100,0	100,0	100,0	2,56	3,21	
2006	106,4	110,5	111,5	106,0	99,4	95,6	88,5	103,8	104,7	99,6	93,4	89,9	83,2	2,48	3,14	
2011	111,2	120,9	118,2	108,9	98,2	92,1	82,7	108,8	106,3	97,9	88,3	82,8	74,4	2,42	3,10	
2021	119,0	140,0	129,6	112,3	94,1	84,1	73,1	117,7	108,9	94,4	79,1	70,7	61,4	2,31	3,02	
2031	123,4	149,5	138,7	114,5	90,7	78,1	67,2	121,2	112,4	92,8	73,5	63,3	54,5	2,26	2,96	
Vorarlberg																
2001	100,0	100,0	100,0	100,0	100,0	100,0	100,0	100,0	100,0	100,0	100,0	100,0	100,0	2,59	3,21	
2006	107,5	113,6	112,8	106,9	99,0	93,9	87,3	105,7	105,0	99,5	92,1	87,4	81,2	2,49	3,13	
2011	114,3	128,1	123,7	111,8	96,9	87,7	79,0	112,0	108,2	97,8	84,8	76,7	69,1	2,41	3,06	
2021	126,1	155,4	144,4	118,1	90,0	73,5	65,5	123,3	114,5	93,7	71,4	58,3	51,9	2,26	2,93	
2031	132,1	167,6	156,3	121,5	86,3	66,5	60,4	126,9	118,4	92,0	65,4	50,3	45,8	2,20	2,86	
Wien																
2001	100,0	100,0	100,0	100,0	100,0	100,0	100,0	100,0	100,0	100,0	100,0	100,0	100,0	1,98	2,77	
2006	105,0	108,6	95,1	104,9	113,8	121,1	123,8	103,4	90,6	100,0	108,5	115,4	118,0	2,00	2,86	
2011	109,6	117,7	90,2	107,4	125,2	140,3	144,5	107,4	82,4	98,0	114,3	128,0	131,9	2,01	2,94	
2021	117,5	134,1	83,8	109,4	140,6	167,4	175,2	114,1	71,3	93,1	119,6	142,4	149,1	2,00	3,05	
2031	122,5	140,2	85,9	114,2	148,9	177,1	182,2	114,4	70,1	93,2	121,5	144,5	148,7	2,01	3,06	

Quelle: ÖROK/STATISTIK AUSTRIA – Haushaltsprognose 2006

Bis zum Ende des Prognosezeitraums im Jahr 2031 wird die Zahl der Mehrpersonenhaushalte nicht in allen Bundesländern steigen. Vorerst sind zwar noch überall Zunahmen zu be-

obachten, die aber in manchen Regionen schon bald zu Ende sein werden. Unter den Mehrpersonenhaushalten ist im Bundesland Vorarlberg bis 2031 mit +18,2% das stärkste Wachstum zu erwarten, gefolgt von Tirol mit +12,4%, Salzburg mit +11,4% und Niederösterreich mit +10,2%. Etwas schwächer, aber noch über dem Bundesschnitt liegt der prognostizierte Zuwachs der Mehrpersonenhaushalte bis 2031 in Oberösterreich (+8,7%), Tirol und Wien (+8,3%). Unterdurchschnittliche Zunahmen haben die restlichen drei Bundesländer zu erwarten. Im Burgenland wird der Zuwachs der Mehrpersonenhaushalte bis 2031 (+3,4%) deutlich unter dem Österreichdurchschnitt von +7,6% liegen. Im Süden Österreichs wird die Zahl der 2- und Mehrpersonenhaushalte hingegen nur mehr kurzfristig zunehmen und anschließend bis 2031 wieder absinken. In der Steiermark ist das Maximum bereits im Jahr 2011 mit +2,2% zu erwarten, in Kärnten sogar schon im Jahr 2006 mit +1,0. Kärnten sollte nach der vorliegenden Prognose 2031 um 2,5% weniger Mehrpersonenhaushalte zählen als 2001, die Steiermark gerade noch um 0,5% mehr.

3.4 Mehrpersonenhaushalte nach der Größe

Differenziert man die Mehrpersonenhaushalte nach der Größe, so zeigt sich folgendes: Es sind vor allem die Zweipersonenhaushalte, die österreichweit künftig noch stark wachsen werden. Die Zahl der Dreipersonenhaushalte nimmt etwas schwächer zu, jene der Vierpersonenhaushalte stagniert. Die Zahl der größeren Wohn- und Wirtschaftsgemeinschaften mit fünf oder mehr Mitgliedern wird hingegen schrumpfen (vgl. *Tabelle 3* und *Grafik 4*). So wird die Zahl der Zweipersonenhaushalte im Jahr 2031 mit 1,10 Mio. um 14,9% größer sein als 2001 (0,96 Mio.). Die Zahl der Dreipersonenhaushalte wird 2031 das Niveau von 600.000 erreichen. Gegenüber 2001 (546.000) ist das ein Plus von 10,1%.

Grafik 4: Privathaushalte nach der Größe 2001 bis 2031

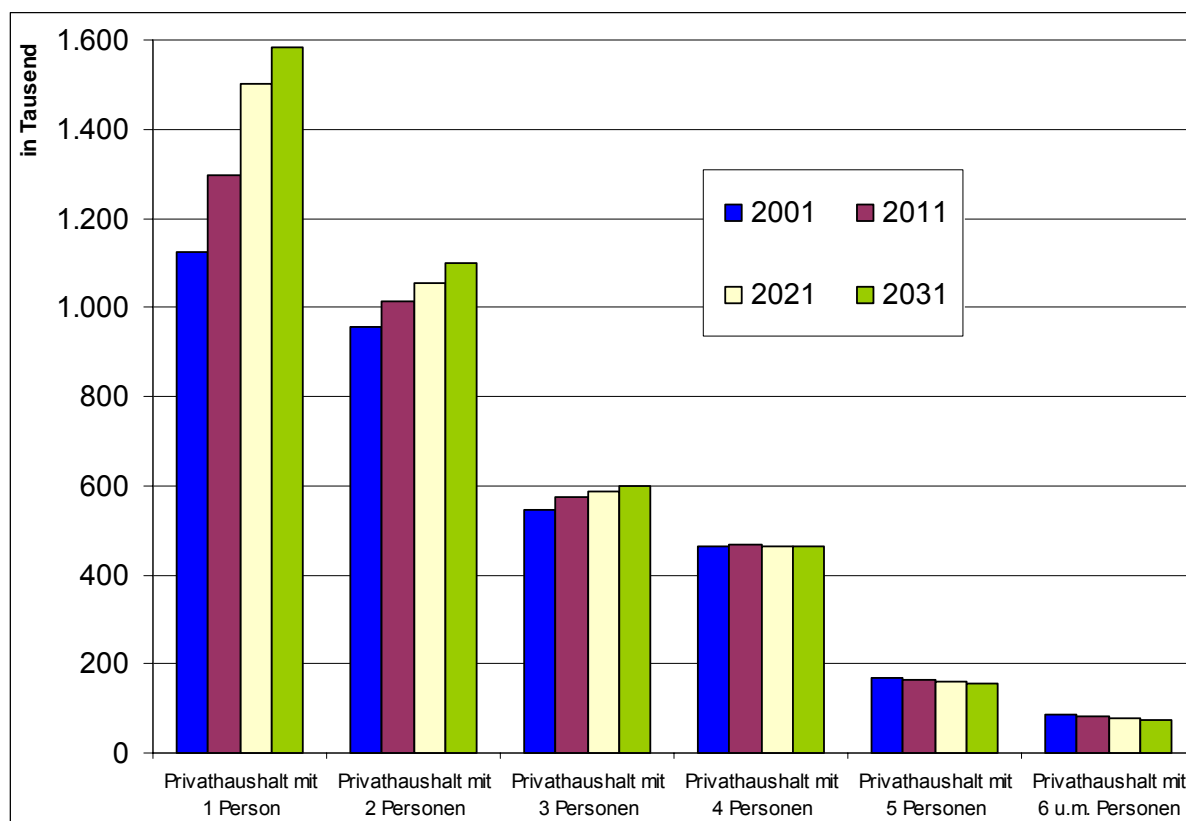

Quelle: ÖROK/STATISTIK AUSTRIA – Haushaltsprognose 2006

Die Vierpersonenhaushalte, deren Zahl in der letzten Volkszählungsdekade per Saldo noch wuchs, werden künftig stagnieren. Im Jahresdurchschnitt 2001 gab es 464.000 Haushalte dieser Größe, 2031 werden es 463.000 sein (-0,4%). Die größeren Haushalte verlieren quan-

titativ an Bedeutung: So sinkt die Zahl der Fünfpersonenhaushalte zwischen 2001 und 2031 von 169.000 auf 158.000 um -6,6%, jene der Haushalte mit sechs oder mehr Personen von 88.000 auf 73.000 um ein knappes Fünftel (-17,8%).

Auf Ebene der Bundesländer unterscheidet sich die künftige Entwicklung Wiens deutlich von jener der restlichen acht Bundesländer. Während die Zahl der Zweipersonenhaushalte 2031 überall sonst zwischen 56% (Vorarlberg) und 13% (Steiermark) höher sein wird als 2001, sinkt sie in der Bundeshauptstadt über den gesamten Prognosezeitraum um 14% ab. Die Zahl der Dreipersonenhaushalte wird bis 2031 in allen Bundesländern bis auf Kärnten höher sein als 2001, allerdings wird das Maximum in den südlichen Ländern Österreichs bereits vor 2031 erreicht werden. Den stärksten Zuwachs bis 2031 hat Vorarlberg mit +21,5% zu erwarten, in Kärnten wird ihre Zahl dann um 4,4% niedriger sein als 2001.

Gegenläufig ist die Entwicklung bei den größeren Haushalten mit vier oder fünf Personen. Deren Zahl wird in allen Bundesländern außer Wien und Niederösterreich sinken. Die Zahl der Haushalte mit 6 und mehr Personen wird 2031 in allen Bundesländern außer Wien niedriger sein als 2001. In Absolutzahlen sind die Zuwächse in der Bundeshauptstadt zwar gering, relativ zum Ausgangsniveau machen sie in dieser Größenklasse aber 77% aus. Dies ist eine Folge der stärkeren Zuwanderung nach Österreich, welche sich besonders stark auf die Bundeshauptstadt Wien konzentriert.

3.5 Entwicklung der durchschnittlichen Haushaltsgröße

Die durchschnittliche Haushaltsgröße in den Privathaushalten insgesamt wird künftig österreichweit und in allen Bundesländern außer Wien sinken. 2001 lag sie im Bundesschnitt bei 2,38 Personen, bis 2031 wird sie auf 2,19 sinken. Die größten Haushalte waren 2001 im Burgenland, in Vorarlberg (Durchschnittsgröße 2001 jeweils 2,59 Personen) und in Tirol mit durchschnittlich 2,56 Personen zu finden. Den niedrigsten Wert weist Wien mit 1,98 aus. 2031 wird die Spannweite der Durchschnittsgrößen 2,14 (Kärnten) bis 2,01 Personen in Wien betragen. In der Bundeshauptstadt bleibt dieser Wert künftig auffallend konstant.

Die durchschnittliche Haushaltsgröße in Mehrpersonenhaushalten sinkt bundesweit nur schwach ab, von 3,07 (2001) auf 2,98 Personen im Jahr 2031. In Wien ist infolge des starken Bevölkerungswachstums sogar ein Anstieg von 2,77 (2001) auf 3,06 im Jahr 2031 zu erwarten.

4 Haushaltsrepräsentanten nach dem Alter

Tabelle 4 zeigt die prognostizierte Entwicklung der Haushaltsrepräsentanten von Ein- und Mehrpersonenhaushalten nach breiten Altersgruppen und Geschlecht. Parallel zur Gesamtbevölkerung ist auch bei den Haushaltsrepräsentanten ein starker Alterungsprozess zu erwarten. So wird es im Jahr 2031 österreichweit bei der über 65-jährigen Bevölkerung mit 651.000 Singlehaushalten um 61% mehr geben als 2001 (405.000). Besonders stark sind von dieser Entwicklung die Männer betroffen: Hier ist ein Plus von 139% zu erwarten. Dennoch sind es infolge der unterschiedlichen Lebenserwartung in erster Linie die Frauen, die im höheren Alter alleine leben müssen. 2031 werden 472.000 über 65-jährigen allein stehenden Frauen 179.000 gleichaltrige Männer gegenüber stehen, die gleichfalls in einem Einpersonenhaushalt leben.

Auch bei den 40- bis 64-Jährigen ist ein stärkerer Anstieg der Einpersonenhaushalte zu erwarten. Bundesweit ergibt die vorliegende Prognose für 2031 einen um 51% höheren Wert in dieser Altersgruppe als 2001. Auch hier ist der Anstieg bei den Männern stärker als bei den Frauen, wenn auch nicht so stark ausgeprägt wie im höheren Alter. Unter den Jüngeren hingegen (15 bis 39 Jahre) steigt die Zahl der Singlehaushalte trotz zunehmenden Trends zur Individualisierung nicht stark an. Infolge des künftig niedrigeren Geburtenniveaus wird nämlich diese Altersgruppe bald deutlich schwächer besetzt sein als derzeit.

Aufgrund dieser Entwicklung wird es künftig auch deutlich weniger junge Familien geben als derzeit. Die Zahl der Mehrpersonenhaushalte, deren Repräsentant jünger als 40 Jahre ist, wird 2031 um ein Fünftel (-20%) niedriger sein als 2001. Allerdings gibt es eine Verschie-

bung von den männlichen Repräsentanten der Mehrpersonenhaushalte hin zu den Frauen. Diese ist in allen Altersgruppen zu beobachten. Der Grund liegt einerseits in den steigenden Trennungszahlen von Paaren. Hier verbleiben die Kinder zumeist bei den Müttern. Andererseits ist dies aber auch eine Folge geänderten partnerschaftlichen Verhaltens. Bei der Volkszählung 2001 haben deutlich mehr Paare die Frau als Haushaltsrepräsentantin angegeben als noch 1991; eine Tendenz, die auch künftig zu beobachten sein wird.

Tabelle 4: Repräsentanten von Ein- und Mehrpersonenhaushalten 2001 bis 2031 nach Alter und Geschlecht

Jahr	Haushalte insgesamt				Einpersonenhaushalte				Mehrpersonenhaushalte			
	Zusammen	15-39 Jahre	40-64 Jahre	65 u.m. Jahre	Zusammen	15-39 Jahre	40-64 Jahre	65 u.m. Jahre	Zusammen	15-39 Jahre	40-64 Jahre	65 u.m. Jahre
Männer und Frauen												
2001	3,346.171	1,037.672	1,506.689	801.810	1,122.847	340.614	377.377	404.856	2,223.324	697.058	1,129.312	396.954
2006	3,499.838	992.059	1,637.020	870.759	1,218.665	358.470	428.534	431.661	2,281.173	633.589	1,208.486	439.098
2011	3,627.271	960.576	1,756.050	910.645	1,318.135	381.225	483.194	453.716	2,309.136	579.351	1,272.856	456.929
2021	3,846.292	979.754	1,830.185	1,036.353	1,499.644	398.672	570.550	530.422	2,346.648	581.082	1,259.635	505.931
2031	3,976.739	935.560	1,755.716	1,285.463	1,583.724	380.976	551.739	651.009	2,393.015	554.584	1,203.977	634.454
Männer												
2001	2,187.864	693.577	1,088.787	405.500	456.949	199.462	182.260	75.227	1,730.915	494.115	906.527	330.273
2006	2,231.814	628.269	1,141.021	462.524	514.528	208.701	213.906	91.921	1,717.286	419.568	927.115	370.603
2011	2,249.320	576.278	1,177.258	495.784	572.484	220.667	244.492	107.325	1,676.836	355.611	932.766	388.459
2021	2,243.397	568.713	1,121.687	552.997	666.467	232.782	291.726	141.959	1,576.930	335.931	829.961	411.038
2031	2,310.866	543.654	1,069.839	697.373	683.416	222.857	281.096	179.463	1,627.450	320.797	788.743	517.910
Frauen												
2001	1,158.307	344.095	417.902	396.310	665.898	141.152	195.117	329.629	492.409	202.943	222.785	66.681
2006	1,268.024	363.790	495.999	408.235	704.137	149.769	214.628	339.740	563.887	214.021	281.371	68.495
2011	1,377.951	384.298	578.792	414.861	745.651	160.558	238.702	346.391	632.300	223.740	340.090	68.470
2021	1,602.895	411.041	708.498	483.356	833.177	165.890	278.824	388.463	769.718	245.151	429.674	94.893
2031	1,665.873	391.906	685.877	588.090	900.308	158.119	270.643	471.546	765.565	233.787	415.234	116.544

Quelle: ÖROK/STATISTIK AUSTRIA – Haushaltsprognose 2006

Erwartungsgemäß wird aufgrund der demographischen Entwicklung langfristig die Zahl der Mehrpersonenhaushalte, deren Repräsentanten älter als 40 Jahre sind, höher sein als 2001. Bundesweit wird es 2031 in der Altersgruppe 40 bis 64 Jahre um 7%, in der Altersgruppe 65 und mehr Jahre um 60% mehr Haushalte geben als derzeit.

Tabelle 5: Bevölkerung Österreichs 2001 bis 2031 nach Haushaltsgröße

Jahr	Bevölkerung insgesamt	Bevölkerung in							
		Haushalten mit						Mehrpersonenhaushalten insgesamt	Anstalts-haushalten
		1	2	3	4	5	6 u.m.		
Personen									
absolut									
2001	8,043.046	1,122.847	1,912.548	1,636.647	1,858.868	843.980	578.495	6,830.538	89.661
2006	8,262.979	1,218.665	1,996.284	1,698.783	1,871.088	831.880	550.301	6,948.336	95.978
2011	8,427.318	1,318.135	2,036.666	1,729.152	1,876.288	826.080	537.554	7,005.740	103.443
2016	8,561.351	1,410.970	2,099.516	1,756.119	1,861.640	806.985	516.138	7,040.398	109.983
2021	8,671.561	1,499.644	2,112.568	1,764.339	1,860.732	805.120	513.135	7,055.894	116.023
2026	8,770.252	1,541.984	2,170.306	1,788.006	1,852.352	792.430	499.790	7,102.884	125.384
2031	8,853.441	1,583.724	2,198.104	1,801.854	1,851.316	788.395	494.259	7,133.928	135.789
in %									
2001	100,0	14,0	23,8	20,3	23,1	10,5	7,2	84,9	1,1
2006	100,0	14,7	24,2	20,6	22,6	10,1	6,7	84,1	1,2
2011	100,0	15,6	24,2	20,5	22,3	9,8	6,4	83,1	1,2
2016	100,0	16,5	24,5	20,5	21,7	9,4	6,0	82,2	1,3
2021	100,0	17,3	24,4	20,3	21,5	9,3	5,9	81,4	1,3
2026	100,0	17,6	24,7	20,4	21,1	9,0	5,7	81,0	1,4
2031	100,0	17,9	24,8	20,4	20,9	8,9	5,6	80,6	1,5

Quelle: ÖROK/STATISTIK AUSTRIA – Haushaltsprognose 2006

5 Bevölkerung Österreichs nach der Haushaltsgröße

Auf Grund der beschriebenen Bevölkerungs- und Haushaltsentwicklung werden künftig immer weniger Menschen in größeren Haushalten leben. Jene Personen, die alleine oder mit einer zweiten Person gemeinsam einen Haushalt bilden, gewinnen kontinuierlich an Zahl und Gewicht. 2001 lebten noch 14% der Bevölkerung alleine in einem Haushalt, 24% zu zweit, 20% zu dritt, 23% zu viert, 10% zu fünft sowie 7% in einer größeren Wohngemeinschaft (Tabelle 5). 2031 werden österreichweit 18% der Menschen alleine leben, 25% zu zweit in einem Haushalt, 20% zu dritt, 21% zu viert, 9% zu fünft und 6% in Haushalten mit 6 oder mehr Mitgliedern. Insgesamt steigt sowohl die Zahl der Personen in Ein- als auch in Mehrpersonenhaushalten. Die Zahl der Personen in größeren Haushalten mit 4 oder mehr Personen geht jedoch langfristig stark zurück.

Relativ stabil in Zahl (bei leicht steigender Tendenz) und Anteil bleibt künftig die Bevölkerung in Dreipersonenhaushalten. Neben der Bevölkerung, die alleine lebt, steigt auch die Anzahl jener, die einen Zweipersonenhaushalt bilden. Hier wird jedoch nicht unterschieden, um welche Lebensform es sich dabei handelt. Dies können sowohl Paare als auch Elternteile mit einem Kind sein. 2001 lebten noch 1,91 Mio. Menschen zu zweit in einem Haushalt, 2031 werden es bereits 2,20 Mio. sein (+15%).

6 Bevölkerung in Anstaltshaushalten

Die Zahl der Menschen in Anstaltshaushalten wird schon auf Grund der demographischen Entwicklung steigen. Infolge des Alterungsprozesses der Bevölkerung wird es in Zukunft höchstwahrscheinlich mehr Personen geben, die in kollektiven Einrichtungen für ältere Menschen wohnen werden. Insgesamt lebten 2001 noch 89.700 Personen in einem kollektiven Haushalt. Bis 2011 wird ihre Zahl auf 103.400 steigen, das sind um 15% mehr als im Basisjahr der Vorausschätzung. Bis 2021 beträgt der Zuwachs bereits 29% auf 116.000, bis 2031 schließlich 51% auf 135.800 Personen in Kollektivhaushalten. Dann wird die Zahl der Personen in Anstaltshaushalten um die Hälfte höher sein als 2001.

Wie bereits eingangs erwähnt, beruht die hier vorgenommene Vorausschätzung bis zum Jahr 2031 auf konstanten alters- und geschlechtsspezifischen Quoten für die Anstaltsbevölkerung, welche sich auf die Ergebnisse der Volkszählung 2001 stützen. Sie berücksichtigt nicht, dass Änderungen des Verhaltens der älteren Bevölkerung, künftig zu der skizzierten stärkeren Inanspruchnahme von Pensionistenheimen und Pflegeplätzen führen könnten. Letzteres ist auch von anderen Faktoren abhängig; beispielsweise von der Verfügbarkeit mobiler Pflegedienste.

Erwartbar ist auch ein Anstieg des Durchschnittsalters jener Senioren, die aus ihrem Privathaushalt in ein Alters- oder Pflegeheim übersiedeln. Die Veränderung der Zahl von Personen in Gemeinschaftshaushalten – mehrheitlich in Alters- oder Pflegeheimen beruht in dieser Prognose bloß auf der demographischen Komponente, nämlich auf der durch die Alterung der Bevölkerung bedingten Zunahme der Risikobevölkerung bei Konstanz aller anderen Rahmenbedingungen.

Die vorliegende Prognose misst somit bloß den reinen demographischen Effekt, welcher die hier angestellten Überlegungen nicht berücksichtigt und der sich bloß aus der Veränderung der Altersstruktur ergibt. Erwartbar ist ein demographisch bedingter Anstieg der Bevölkerung in Anstaltshaushalten um rund 50%. Wie viele Menschen künftig jedoch tatsächlich in kollektiven Haushalten, insbesondere in Alters- und Pensionistenheimen leben werden, hängt von den unterschiedlichsten Faktoren ab. Dazu zählt einerseits das Angebot an Heimplätzen bzw. auch an mobilen Pflegediensten, aber andererseits auch die Entwicklung des Gesundheitszustandes der älteren Bevölkerung.

7 Die prognostizierte kleinräumige Entwicklung der Haushalte

7.1 Haushalte insgesamt

Auch auf kleinräumiger Ebene zeigt sich: Die Zahl der Privathaushalte wird in den kommenden Jahrzehnten fast überall in Österreich wachsen. Ausnahmen bilden einige periphere und strukturschwache Regionen mit hoher Abwanderung und dadurch bedingter starker Alterung. Der mit Abstand größte Rückgang wird für den obersteirischen Bezirk Leoben prognostiziert. Hier sollte die Zahl der Privathaushalte am Ende des Prognosezeitraumes um 18% niedriger sein. Aber auch die Bezirke Mürzzuschlag (-11%), Gmünd (-8%), Bruck an der Mur (-7%), Judenburg (-6%), Steyr-Stadt (-5%), Knittelfeld (-4%), Murau (-3%), Waidhofen an der Thaya (-1%) und Oberpullendorf (-0,5%) werden 2031 voraussichtlich weniger Privathaushalte zählen als 2001 (siehe auch *Karte 1*).

Tabelle 6: Regionale „Extremwerte“: Veränderung der Haushalte insgesamt

Region	Abnahme bzw. schwächste Zunahme bis 2031 in %	Region	stärkste Zunahme bis 2031 in %
--------	---	--------	--------------------------------

NUTS-3

Östliche Obersteiermark	-12,4	Rheintal-Bodensee	34,8
Westliche Obersteiermark	-4,3	Bludenz-Bregenzer Wald	29,3
Mittelburgenland	-0,5	Wiener Umland-Nord	28,7
Liezen	1,9	Tiroler Unterland	26,9
Waldviertel	3,7	Wiener Umland-Süd	25,8

Politischer Bezirk

Leoben	-18,3	Dornbirn	38,9
Mürzzuschlag	-11,1	Graz-Umgebung	34,5
Gmünd	-7,6	Feldkirch	33,5
Bruck an der Mur	-6,9	Perg	32,4
Judenburg	-5,6	Wien Umgebung	31,4

Quelle: ÖROK/STATISTIK AUSTRIA – Haushaltsprognose 2006

Der starke Rückgang an Haushalten in den erwähnten obersteirischen Bezirken führt dazu, dass die beiden am meisten betroffenen NUTS 3-Regionen, nämlich die Östliche Obersteiermark (-12%) sowie die Westliche Obersteiermark (-4%) im Jahr 2031 weniger Haushalte zählen werden als 2001. Auch im Mittelburgenland wird die Zahl der Privathaushalte gemäß vorliegender Prognose 2031 geringfügig niedriger liegen als 2001. In allen anderen NUTS 3-Regionen wird die Zahl der Privathaushalte 2031 höher sein als 2001 (vgl. *Tabelle 6*).

In jenen Regionen, in denen die Bevölkerungszahl künftig noch stark zunehmen wird, wird auch die Zahl der Haushalte weiterhin stark wachsen. Die stärksten Anstiege sind im näheren aber auch etwas weiter entfernten Umland der großen Städte zu erwarten, aber auch in allen Regionen von Vorarlberg und Tirol.

In der Region Rheintal-Bodensee wird die Zahl der Privathaushalte 2031 um ein Drittel (+35%) höher sein als 2001. Die NUTS 3-Region Bludenz-Bregenzer Wald hat mit +29% das zweitstärkste Wachstum zu erwarten. Auf den weiteren Plätzen liegen das Wiener Umland-Nord, ebenfalls mit +29%, das Tiroler Unterland mit +27% sowie das Wiener Umland-Süd mit

+26%. Auf Bezirksebene stehen Dornbirn (+39%) und Graz-Umgebung mit +34% an der Spitze, gefolgt von Feldkirch (+33%), dem Bezirk Perg (+32%) und Wien-Umgebung (+31%).

Karte 1: Veränderung der Privathaushalte insgesamt 2001 bis 2031 nach Prognoseregionen

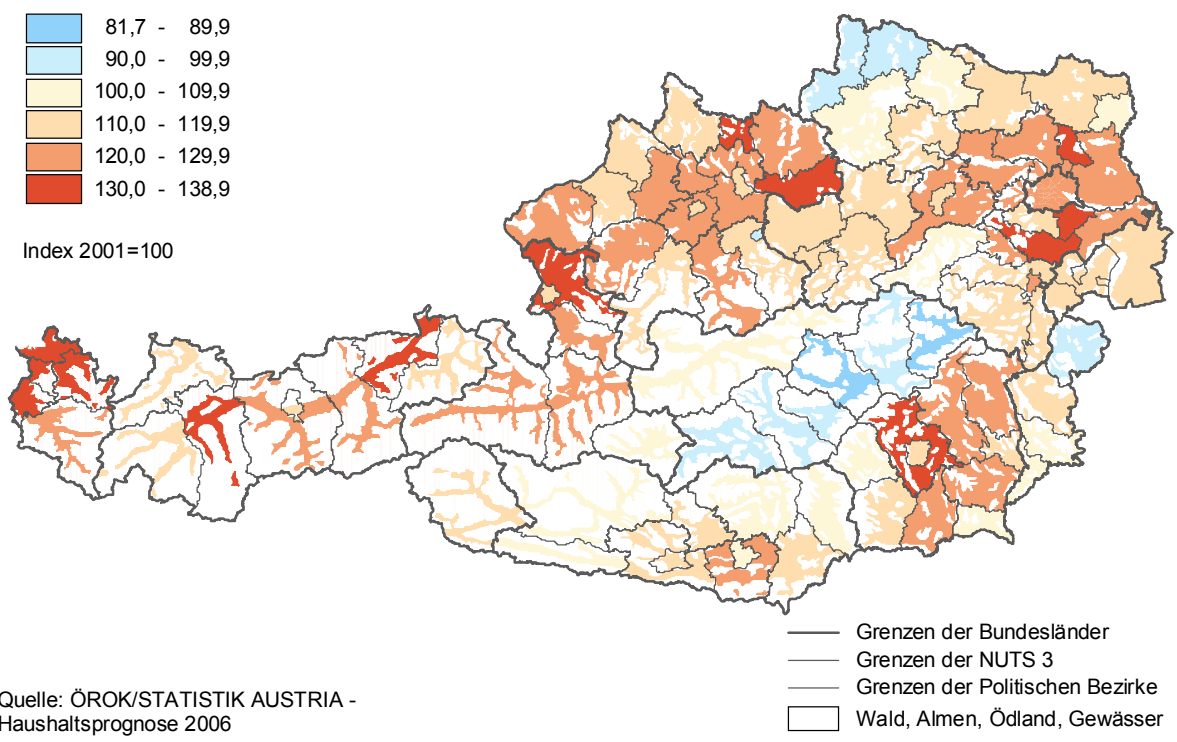

7.2 Einpersonenhaushalte

Tabelle 7: Regionale „Extremwerte“: Veränderung der Einpersonenhaushalte

Region	Abnahme bzw. schwächste Zunahme bis 2031 in %	Region	stärkste Zunahme bis 2031 in %
--------	---	--------	--------------------------------

NUTS-3

Östliche Obersteiermark	3,2	Tiroler Oberland	87,2
Mittelburgenland	13,7	Oststeiermark	81,3
Waldviertel	22,6	Mühlviertel	79,2
Westliche Obersteiermark	23,2	Lungau	70,9
Graz	29,1	Bludenz-Bregenzener Wald	68,9

Politischer Bezirk

Leoben	-7,0	Perg	94,8
Steyr(Stadt)	-0,5	Imst	94,3
Gmünd	5,6	Hartberg	90,2
Salzburg(Stadt)	7,9	Freistadt	88,5
Bruck an der Mur	10,2	Weiz	88,1

Quelle: ÖROK/STATISTIK AUSTRIA – Haushaltsprognose 2006

Die Zahl der Einpersonenhaushalte steigt sowohl in Regionen stark an, die mit hohen Bevölkerungszuwächsen rechnen können, als auch dort, wo der Alterungsprozess deutlicher ausgeprägt ist. Die gesamten NUTS 3-Regionen Tiroler Oberland (+87%), Oststeiermark (+81%) sowie das Mühlviertel (+79%) werden 2031 deutlich mehr Einpersonenhaushalte zählen als 2001 (vgl. auch *Karte 2*).

Die stärkste Zunahme an Einpersonenhaushalten ist im Bezirk Perg zu erwarten (+95%). Im Bezirk Imst beträgt der erwartete Zuwachs +94%, im Bezirk Hartberg +90%. In diesen drei Regionen wird es 2031 nahezu doppelt so viele Einpersonenhaushalte geben wie 2001. Knapp dahinter liegen die Bezirke Freistadt mit +89% und Weiz (+88%).

In strukturschwachen Regionen, die schon in der Vergangenheit hohe Abwanderung zu verzeichnen hatten, wird es dagegen langfristig nur eine schwache oder gar keine Zunahme an Einpersonenhaushalten geben. In der östlichen Obersteiermark liegt der erwartete Zuwachs bis 2031 bloß bei +3%. Im Bezirk Leoben wird die Zahl der allein lebenden Personen 2031 sogar um 7% niedriger sein als 2001, in Steyr-Stadt um 0,5% geringer (siehe *Tabelle 7*). Auf Bezirksebene sind die schwächsten Zuwächse an Einpersonenhaushalten in Gmünd (+6%), Salzburg-Stadt (+8%) und Bruck an der Mur (+10%) zu erwarten.

Karte 2: Veränderung der Einpersonenhaushalte 2001 bis 2031 nach Prognoseregionen

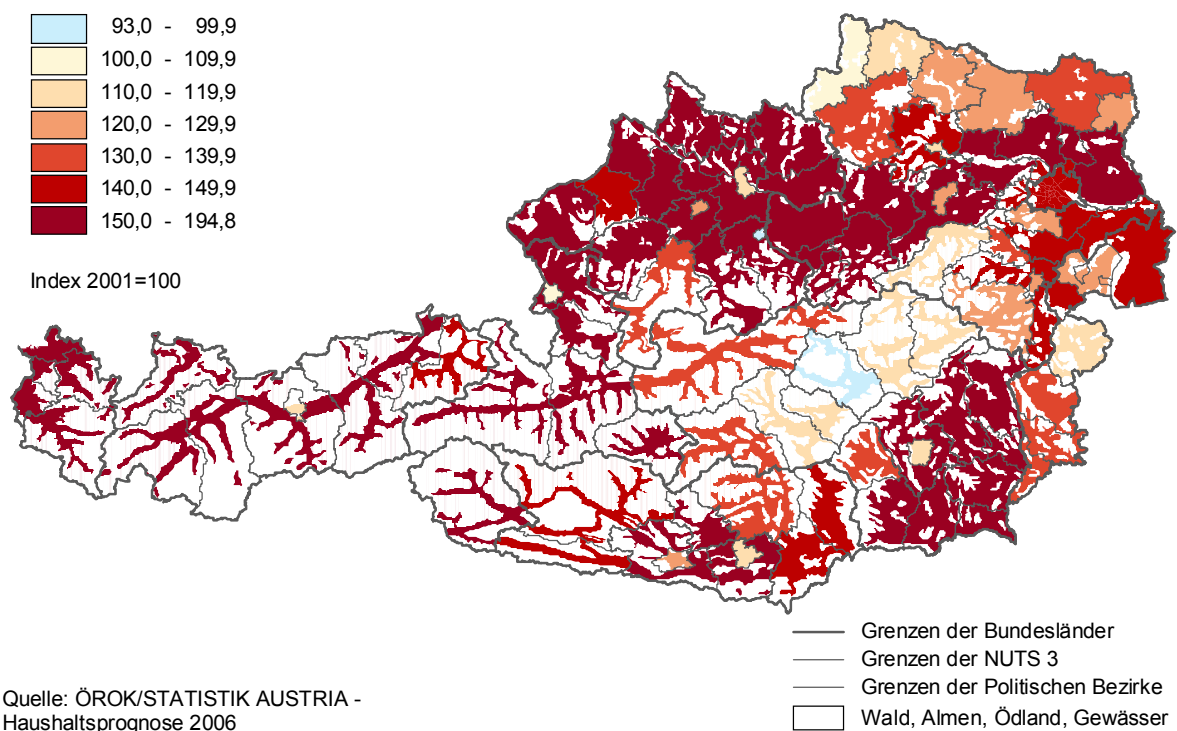

7.3 Mehrpersonenhaushalte

Für ganz Österreich rechnen wir bis 2031 mit einem Zuwachs an Mehrpersonenhaushalten von bloß 8%. In den Regionen mit zu erwartenden Bevölkerungsverlusten, wird dieser Haushaltstyp jedoch rückläufig sein. Auf NUTS 3-Ebene liegt die Östliche Obersteiermark mit einem Rückgang der Mehrpersonenhaushalte um 20% an der Spitze (*Tabelle 8*). Die Westliche Obersteiermark wird 2031 um 15% weniger Mehrpersonenhaushalte zählen als 2001.

Auf Bezirksebene ist es Leoben, wo der stärkste Rückgang zu erwarten ist (-25% bis 2031). Hier wird die Zahl der Mehrpersonenhaushalte 2031 somit um ein Viertel niedriger sein als 2001. Der Bezirk Mürzzuschlag wird 2031 um ein gutes Viertel (-21%) weniger Mehrperso-

nenhaushalte zählen, die Bezirke Murau und Judenburg um 16%. In Bruck an der Mur liegt der Rückgang bei 15%. Somit liegen die fünf Bezirke mit den stärksten Rückgängen alle in der Obersteiermark (vgl. auch Karte 3).

Tabelle 8: Regionale „Extremwerte“: Veränderung der Mehrpersonenhaushalte

Region	stärkste Abnahme bis 2031 in %	Region	stärkste Zunahme bis 2031 in %
--------	--------------------------------	--------	--------------------------------

NUTS-3

Östliche Obersteiermark	-20,3	Rheintal-Bodensee	21,7
Westliche Obersteiermark	-15,4	Wiener Umland-Süd	19,0
Liezen	-9,5	Wiener Umland-Nord	18,3
Unterkärnten	-8,2	Graz	18,0
Lungau	-7,5	Mühlviertel	9,2

Politischer Bezirk

Leoben	-24,6	Dornbirn	25,0
Mürzzuschlag	-21,1	Wien Umgebung	24,2
Murau	-16,3	Wiener Neustadt(Stadt)	24,0
Judenburg	-16,0	Baden	21,5
Bruck an der Mur	-15,4	Korneuburg	19,4

Quelle: ÖROK/STATISTIK AUSTRIA – Haushaltsprognose 2006

Karte 3: Veränderung der privaten Mehrpersonenhaushalte 2001 bis 2031 nach Prognoseregionen

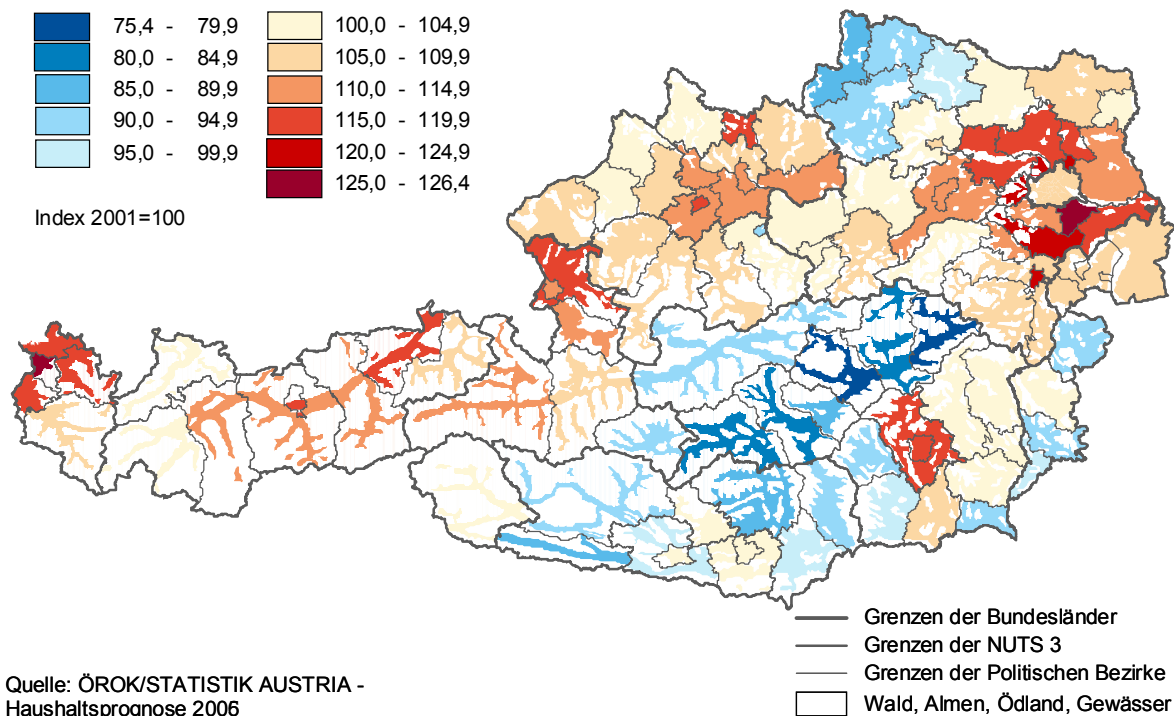

Im Westen Österreichs und im Umland der großen Städte wird auch die Zahl der Mehrpersonenhaushalte im Prognosezeitraum bis zum Jahr 2031 deutlich wachsen. An der Spitze liegt der Bezirk Dornbirn mit +25%, gefolgt von den Bezirken Wien-Umgebung und Wiener Neustadt(Stadt) mit jeweils +24%. Im Bezirk Baden wird die Zahl der Mehrpersonenhaushalte 2031 um 21%, in Korneuburg um 19% größer sein als 2001.

Auf NUTS 3-Ebene werden die stärksten Zuwächse für die Region Rheintal-Bodensee mit +22% erwartet. Knapp dahinter liegen das Wiener Umland-Süd sowie das Wiener Umland-Nord mit +19% bzw. +18%. In der Stadt Graz wird die Zahl der Mehrpersonenhaushalte 2031 ebenfalls um 18% höher sein als 2001.

7.4 Die Entwicklung der Haushalte in den Wiener Gemeindebezirken

Die Zahl der Privathaushalte wird in allen Wiener Gemeindebezirken bis auf die Innere Stadt bis 2031 langfristig zunehmen. Im 1. Bezirk stagniert die Haushaltszahl, zwischendurch sollte sie sogar etwas niedriger sein als 2001. Das stärkste Wachstum ist in Simmering zu erwarten (+42% bis 2031), gefolgt von der Donaustadt (+40%) und Floridsdorf (+31%).

Die Veränderung in der Gesamtzahl der Privathaushalte ist jedoch eine Summe aus teilweise unterschiedlichen Trends bei den Ein- und Mehrpersonenhaushalten. Die Veränderung der Zahl der Einpersonenhaushalte, die nicht nur durch junge, urbane Singles sondern wesentlich auch durch die Alterung der Bevölkerung beeinflusst wird, wird insbesondere in den typischen Neubauregionen der Vergangenheit stark anwachsen. Die stärkste Zunahme an Einpersonenhaushalten ist langfristig in der Donaustadt mit +93% zu erwarten, gefolgt von Simmering (+77%) und Floridsdorf (+65%). Schwächere Zunahmen bei den Einpersonenhaushalten weisen hingegen in der Prognose die Innere Stadt (+8%), die Wieden (+12%), Neubau (+13%) und Mariahilf (+14%) aus.

In den inneren und westlichen Bezirken Wiens, die nicht zu den künftigen typischen Neubau- und Stadterweiterungsgebieten zählen, wird die Zahl der Mehrpersonenhaushalte künftig rückläufig sein. Der stärkste Rückgang bis 2031 ist in der Inneren Stadt mit -6% zu erwarten, gefolgt von Döbling (-3%), Wieden und Mariahilf (-2%) und Neubau (-1%). Vorerst wird der Rückgang in diesen Bezirken noch etwas stärker sein, gegen Ende der Projektionsperiode wird ihre Zahl hier wieder etwas anwachsen. In Penzing, Hietzing und Margareten bleibt ihre Zahl relativ konstant. Den stärksten Zuwachs an Mehrpersonenhaushalten aller Wiener Gemeindebezirke wird langfristig Simmering (+120%) erleben, gefolgt von der Brigittenau (+16%) und der Leopoldstadt (+15%).

8 Anhangtabellen

Trendvariante: Haushalte insgesamt 2001-2031

Bundesland / NUTS III / Politischer Bezirk	Absolutwerte							Indexwerte (2001=100)					
	2001	2006	2011	2016	2021	2026	2031	2006	2011	2016	2021	2026	2031
Österreich	3.346.171	3.499.838	3.627.271	3.749.615	3.846.292	3.918.616	3.976.739	105	108	112	115	117	119
Burgenland	105.892	109.217	110.915	112.471	113.716	115.514	117.180	103	105	106	107	109	111
Kärnten	225.506	233.224	238.585	243.390	246.599	247.733	247.698	103	106	108	109	110	110
Niederösterreich	621.552	645.791	666.393	688.055	706.284	723.247	738.587	104	107	111	114	116	119
Oberösterreich	543.357	567.919	589.747	610.999	628.186	640.261	649.771	105	109	112	116	118	120
Salzburg	208.251	219.042	228.272	236.904	243.443	248.577	252.071	105	110	114	117	119	121
Steiermark	470.441	488.176	499.448	509.420	516.393	519.631	521.178	104	106	108	110	110	111
Tirol	261.209	278.015	290.416	301.785	310.710	317.386	322.336	106	111	116	119	122	123
Vorarlberg	134.753	144.840	154.051	162.628	169.904	174.354	177.958	107	114	121	126	129	132
Wien	775.210	813.614	849.444	883.963	911.057	931.913	949.960	105	110	114	118	120	123
Mittelburgenland	14.448	14.658	14.554	14.455	14.348	14.352	14.376	101	101	100	99	99	100
Nordburgenland	55.306	57.589	58.999	60.282	61.402	62.820	64.148	104	107	109	111	114	116
Südburgenland	36.138	36.970	37.362	37.734	37.966	38.342	38.656	102	103	104	105	106	107
Mostviertel-Eisenwurzen	83.661	86.660	88.882	91.371	93.298	95.692	97.883	104	106	109	112	114	117
Niederösterreich-Süd	103.001	106.375	109.350	112.431	115.037	117.302	119.332	103	106	109	112	114	116
Sankt Pölten	57.207	59.763	61.807	63.893	65.689	67.285	68.718	104	108	112	115	118	120
Waldviertel	87.703	88.905	89.197	89.769	89.914	90.423	90.931	101	102	102	103	103	104
Weinviertel	49.439	50.442	51.157	52.236	53.221	54.465	55.735	102	103	106	108	110	113
Wiener Umland-Nord	113.308	119.692	125.483	131.492	136.816	141.555	145.870	106	111	116	121	125	129
Wiener Umland-Süd	127.233	133.954	140.517	146.863	152.309	156.525	160.118	105	110	115	120	123	126
Wien	775.210	813.614	849.444	883.963	911.057	931.913	949.960	105	110	114	118	120	123
Klagenfurt-Villach	116.869	121.486	125.172	128.324	130.662	131.261	131.112	104	107	110	112	112	112
Oberkärnten	48.764	50.376	51.212	52.087	52.604	52.981	53.147	103	105	107	108	109	109
Unterkärnten	59.873	61.362	62.201	62.979	63.333	63.491	63.439	102	104	105	106	106	106
Graz	159.289	170.777	178.999	185.610	190.961	193.267	194.609	107	112	117	120	121	122
Liezen	31.755	32.452	32.608	32.730	32.723	32.576	32.363	102	103	103	103	103	102
Östliche Obersteiermark	77.851	76.727	75.089	73.461	71.688	69.878	68.165	99	96	94	92	90	88
Oststeiermark	88.904	92.883	95.872	99.079	101.485	103.791	105.721	104	108	111	114	117	119
West- und Südsteiermark	70.155	72.569	74.347	76.266	77.730	78.845	79.652	103	106	109	111	112	114
Westliche Obersteiermark	42.487	42.768	42.533	42.274	41.806	41.274	40.668	101	100	99	98	97	96
Innviertel	100.512	105.054	108.725	112.583	115.705	118.299	120.446	105	108	112	115	118	120
Linz-Wels	225.831	236.532	247.031	256.284	263.873	268.214	271.458	105	109	113	117	119	120
Mühlviertel	68.717	72.492	75.546	78.897	81.569	84.071	86.180	105	110	115	119	122	125
Steyr-Kirchdorf	59.672	61.457	62.727	64.157	65.311	65.998	66.473	103	105	108	109	111	111
Traunviertel	88.625	92.384	95.718	99.078	101.728	103.679	105.214	104	108	112	115	117	119
Lungau	7.068	7.360	7.483	7.625	7.672	7.730	7.743	104	106	108	109	109	110
Pinzgau-Pongau	60.448	63.616	66.251	68.994	71.190	73.317	74.943	105	110	114	118	121	124
Salzburg und Umgebung	140.735	148.066	154.538	160.285	164.581	167.530	169.385	105	110	114	117	119	120
Außerfern	11.745	12.362	12.776	13.172	13.444	13.671	13.804	105	109	112	114	116	118
Innsbruck	112.733	119.379	125.044	129.943	133.829	136.038	137.498	106	111	115	119	121	122
Osttirol	16.936	17.823	18.334	18.829	19.192	19.511	19.708	105	108	111	113	115	116
Tiroler Oberland	32.730	35.242	36.542	37.861	38.842	39.901	40.823	108	112	116	119	122	125
Tiroler Unterland	87.065	93.209	97.720	101.980	105.403	108.265	110.503	107	112	117	121	124	127
Bludenz-Bregenzener Wald	67.411	72.415	76.395	80.188	83.416	85.483	87.187	107	113	119	124	127	129
Rheinthal-Bodensee	67.342	72.425	77.656	82.440	86.488	88.871	90.771	108	115	122	128	132	135
Eisenstadt (Stadt u. Umg.), Rust	21.148	22.074	22.542	22.974	23.341	23.765	24.160	104	107	109	110	112	114
Güssing	9.674	9.907	9.932	9.904	9.856	9.880	9.898	102	103	102	102	102	102
Jennersdorf	6.524	6.665	6.715	6.761	6.771	6.805	6.814	102	103	104	104	104	104
Mattersburg	14.512	15.077	15.478	15.855	16.211	16.655	17.067	104	107	109	112	115	118
Neusiedl am See	19.646	20.438	20.979	21.453	21.850	22.400	22.921	104	107	109	111	114	117
Oberpullendorf	14.448	14.658	14.554	14.455	14.348	14.352	14.376	101	101	100	99	99	100
Oberwart	19.940	20.398	20.715	21.069	21.339	21.657	21.944	102	104	106	107	109	110
Klagenfurt (Stadt)	42.976	44.672	45.919	46.825	47.570	47.273	46.753	104	107	109	111	110	109
Villach (Stadt)	26.533	27.344	28.255	29.009	29.583	29.678	29.568	103	106	109	111	112	111
Feldkirchen	11.181	11.743	12.148	12.552	12.867	13.098	13.257	105	109	112	115	117	119
Hermagor	7.086	7.222	7.259	7.313	7.329	7.368	7.400	102	102	103	103	104	104
Klagenfurt Land	21.983	23.286	24.196	25.058	25.688	26.135	26.403	106	110	114	117	119	120
Sankt Veit a. d. Glan	22.521	22.914	23.045	23.190	23.224	23.200	23.121	102	102	103	103	103	103
Spittal a. d. Drau	30.497	31.411	31.805	32.222	32.408	32.515	32.490	103	104	106	106	107	107
Villach Land	25.377	26.184	26.802	27.432	27.821	28.175	28.388	103	106	108	110	111	112
Völkermarkt	16.333	16.898	17.318	17.686	17.912	18.006	18.039	103	106	108	110	110	110
Wolfsberg	21.019	21.550	21.838	22.103	22.197	22.285	22.279	103	104	105	106	106	106
Krems a. d. Donau (Stadt)	10.674	10.899	11.091	11.258	11.413	11.457	11.471	102	104	105	107	107	107
Sankt Pölten (Stadt)	22.288	23.221	24.003	24.692	25.291	25.671	25.976	104	108	111	113	115	117
Wiener Neustadt (Stadt)	17.140	18.138	19.111	19.957	20.698	21.143	21.487	106	111	116	121	123	125
Amstetten, Waidhofen a. d. Ybbs	43.148	44.647	45.819	47.091	48.048	49.282	50.355	103	106	109	111	114	117
Baden	54.073	56.988	60.109	63.139	65.689	67.760	69.554	105	111	117	121	125	129
Baden-Ebreichsdorf	44.093	46.604	49.366	51.975	54.168	55.932	57.468	106	112	118	123	127	130
Pottenstein	9.980	10.384	10.743	11.164	11.521	11.828	12.086	104	108	112	115	119	121
Bruck a. d. Leitha	16.557	17.297	18.027	18.814	19.546	20.267	20.953	104	109	114	118	122	127
Gänserndorf	36.058	37.526	38.878	40.393	41.704	43.044	44.294	104	108	112	116	119	123
Gänsernd.-Großenzersd.-Marchegg	27.980	29.401	30.684	32.046	33.237	34.405	35.473	105	110	115	119	123	127
Zistersdorf	8.078	8.125	8.194	8.347	8.467	8.639	8.821	101	101	103	105	107	109
Gmünd	16.467	16.337	16.058	15.840	15.557	15.386	15.218	99	98	96	94	93	92
Hollabrunn	19.801	20.235	20.400	20.721	21.022	21.429	21.849	102	103	105	106	108	110
Horn	12.671	12.769	12.846	12.966	13.021	13.154	13.282	101	101	102	103	104	105
Korneuburg	28.166	30.010	31.421	32.934	34.280	35.483	36.586	107	112	117	122	126	130
Krems (Land)													

Trendvariante: Haushalte insgesamt 2001-2031

Bundesland / NUTS III / Politischer Bezirk	Absolutwerte							Indexwerte (2001=100)					
	2001	2006	2011	2016	2021	2026	2031	2006	2011	2016	2021	2026	2031
Scheibbs	13.840	14.470	14.897	15.366	15.723	16.145	16.542	105	108	111	114	117	120
Tulln	25.651	27.058	28.300	29.604	30.754	31.816	32.833	105	110	115	120	124	128
Waidhofen a. d. Thaya	11.054	11.082	10.999	10.972	10.889	10.885	10.899	100	100	99	99	98	99
Wiener Neustadt(Land)	28.894	29.816	30.649	31.618	32.455	33.316	34.089	103	106	109	112	115	118
Wien Umgebung	43.812	46.430	49.275	51.958	54.301	56.069	57.581	106	112	119	124	128	131
Klosterneuburg-Purkersdorf	24.186	25.519	26.994	28.424	29.703	30.634	31.421	106	112	118	123	127	130
Schwechat	19.626	20.911	22.281	23.534	24.598	25.435	26.160	107	114	120	125	130	133
Zwettl	16.150	16.422	16.398	16.447	16.387	16.436	16.535	102	102	102	101	102	102
Linz(Stadt)	90.339	93.145	96.726	99.392	101.564	101.907	101.905	103	107	110	112	113	113
Steyr(Stadt)	18.468	18.472	18.430	18.349	18.260	17.959	17.621	100	100	99	99	97	95
Wels(Stadt)	25.268	26.517	27.797	28.881	29.728	30.030	30.198	105	110	114	118	119	120
Braunau am Inn	36.266	38.064	39.676	41.249	42.551	43.568	44.414	105	109	114	117	120	122
Eferding	11.174	11.784	12.292	12.837	13.299	13.692	14.026	105	110	115	119	123	126
Freistadt	21.274	22.473	23.425	24.489	25.349	26.144	26.827	106	110	115	119	123	126
Gmunden	40.093	41.646	42.825	44.068	45.076	45.769	46.273	104	107	110	112	114	115
Grieskirchen	21.796	22.746	23.472	24.371	25.164	25.901	26.523	104	108	112	115	119	122
Kirchdorf a. d. Krems	20.311	21.215	21.979	22.818	23.508	24.061	24.521	104	108	112	116	118	121
Linz-Land	52.687	55.940	58.968	61.700	63.942	65.648	67.068	106	112	117	121	125	127
Perg	21.720	23.078	24.305	25.646	26.750	27.808	28.750	106	112	118	123	128	132
Ried im Innkreis	22.023	22.957	23.670	24.392	24.928	25.343	25.687	104	107	111	113	115	117
Rohrbach	20.099	20.935	21.494	22.105	22.515	22.894	23.171	104	107	110	112	114	115
Schärding	20.427	21.287	21.907	22.571	23.062	23.487	23.822	104	107	110	113	115	117
Steyr-Land	20.893	21.770	22.318	22.990	23.543	23.978	24.331	104	107	110	113	115	116
Urfahr-Umgebung	28.522	30.266	31.599	32.988	34.127	35.059	35.761	106	111	116	120	123	125
Leonfelden	5.624	6.006	6.322	6.657	6.955	7.225	7.432	107	112	118	124	128	132
Urfahr-Umgebung	22.898	24.260	25.277	26.331	27.172	27.834	28.329	106	110	115	119	122	124
Vöcklabruck	48.532	50.738	52.893	55.010	56.652	57.910	58.941	105	109	113	117	119	121
Wels-Land	23.465	24.886	25.971	27.143	28.168	29.103	29.932	106	111	116	120	124	128
Salzburg (Stadt)	68.950	71.689	73.763	75.347	76.378	76.943	76.278	104	107	109	111	111	111
Hallein	20.748	21.841	22.869	23.908	24.761	25.518	26.084	105	110	115	119	123	126
Salzburg-Umgebung	51.037	54.536	57.906	61.030	63.442	65.519	67.023	107	113	120	124	128	131
Sankt Johann im Pongau	29.175	30.677	31.821	32.993	33.944	34.924	35.714	105	109	113	116	120	122
Tamsweg	7.068	7.360	7.483	7.625	7.672	7.730	7.743	104	106	108	109	109	110
Zell am See	31.273	32.939	34.430	36.001	37.246	38.393	39.229	105	110	115	119	123	125
Graz (Stadt)	110.351	118.227	123.186	126.642	129.355	129.375	128.807	107	112	115	117	117	117
Bruck a. d. Mur	28.585	28.445	28.264	27.982	27.575	27.097	26.611	100	99	98	96	95	93
Deutschlandsberg	22.233	22.872	23.287	23.753	24.095	24.314	24.464	103	105	107	108	109	110
Feldbach	21.884	22.935	23.713	24.530	25.177	25.783	26.299	105	108	112	115	118	120
Fürstenfeld	8.490	8.827	9.127	9.423	9.644	9.812	9.965	104	108	111	114	116	117
Graz-Umgebung	48.938	52.550	55.813	58.968	61.606	63.892	65.802	107	114	120	126	131	134
Hartberg	21.732	22.787	23.598	24.455	25.074	25.670	26.147	105	109	113	115	118	120
Judenburg	19.359	19.374	19.302	19.136	18.864	18.571	18.284	100	100	99	97	96	94
Knittelfeld	12.235	12.358	12.262	12.205	12.113	11.976	11.797	101	100	100	99	98	96
Leibnitz	26.902	28.242	29.343	30.526	31.516	32.316	32.973	105	109	113	117	120	123
Leoben	31.297	30.530	29.402	28.389	27.427	26.457	25.574	98	94	91	88	85	82
Liezen	31.755	32.452	32.608	32.730	32.723	32.576	32.363	102	103	103	103	103	102
Mürzzuschlag	17.969	17.752	17.423	17.090	16.686	16.324	15.980	99	97	95	93	91	89
Murau	10.893	11.036	10.969	10.933	10.829	10.727	10.587	101	101	100	99	98	97
Radkersburg	8.155	8.317	8.389	8.489	8.545	8.605	8.632	102	103	104	105	106	106
Voitsberg	21.020	21.455	21.717	21.987	22.119	22.215	22.215	102	103	105	105	106	106
Weiz	28.643	30.017	31.045	32.182	33.045	33.921	34.678	105	108	112	115	118	121
Innsbruck-Stadt	53.970	56.255	58.433	60.184	61.610	61.856	61.769	104	108	112	114	115	114
Imst	18.081	19.565	20.527	21.480	22.243	22.994	23.628	108	114	119	123	127	131
Innsbruck-Land	58.763	63.124	66.611	69.759	72.219	74.182	75.729	107	113	119	123	126	129
Kitzbühel	23.515	25.040	25.954	26.766	27.412	27.833	28.117	106	110	114	117	118	120
Kufstein	35.855	38.532	40.723	42.792	44.463	45.896	47.069	107	114	119	124	128	131
Landeck	14.649	15.677	16.015	16.381	16.599	16.907	17.195	107	109	112	113	115	117
Lienz	16.936	17.823	18.334	18.829	19.192	19.511	19.708	105	108	111	113	115	116
Reutte	11.745	12.362	12.776	13.172	13.444	13.671	13.804	105	109	112	114	116	118
Schwaz	27.695	29.637	31.043	32.422	33.528	34.536	35.317	107	112	117	121	125	128
Bludenz	22.718	24.248	25.196	26.137	26.917	27.410	27.817	107	111	115	118	121	122
Bregenz	46.395	49.605	52.781	55.731	58.213	59.698	60.896	107	114	120	125	129	131
Bezau	9.034	9.689	10.197	10.713	11.156	11.500	11.777	107	113	119	123	127	130
Bregenz	37.361	39.916	42.584	45.018	47.057	48.198	49.119	107	114	120	126	129	131
Dornbirn	29.981	32.509	35.072	37.422	39.431	40.673	41.652	108	117	125	132	136	139
Feldkirch	35.659	38.478	41.002	43.338	45.343	46.573	47.593	108	115	122	127	131	133
Wien 1., Innere Stadt	9.419	8.999	8.941	9.070	9.227	9.353	9.511	96	95	96	98	99	101
Wien 2., Leopoldstadt	42.553	44.464	47.960	51.088	52.961	53.416	54.741	104	113	120	124	126	129
Wien 3., Landstraße	42.632	43.715	45.430	46.900	48.423	52.005	51.633	103	107	110	114	122	121
Wien 4., Wieden	15.318	15.462	15.155	15.299	15.488	15.737	16.037	101	99	100	101	103	105
Wien 5., Margareten	26.468	26.715	26.462	27.036	27.643	28.262	28.983	101	100	102	104	107	110
Wien 6., Mariahilf	14.963	15.112	14.962	15.151	15.396	15.599	15.839	101	100	101	103	104	106
Wien 7., Neubau	15.327	15.303	15.180	15.440	15.758	16.016	16.304	100	99	101	103	105	106
Wien 8., Josefstadt	11.444	11.961	12.049	12.357	12.634	12.871	13.130	105	105	108	110	112	115
Wien 9., Alsergrund	20.196	20.599	20.599	20.927	21.267	21.658	22.128	102	102	104	105	107	110
Wien 10., Favoriten	76.662	82.490	86.575	89.370	91.827	92.091	93.608	108	113	117	120	120	122
Wien 11., Simmering	36.533	40.332	44.875	47.524	48.801	50.351	51.946	110	123	130	134	138	142
Wien 12., Meidling	40.019	42.194	43.591	44.844	46.295	47.131	48.278	105	109	112	116	118	121
Wien 13., Hietzing	24.780	24.883	25.539	26.329	26.776	27.349	27.965	100	103	106	108	110	113
Wien 14., Penzing	40.151	41.541	42.329	42.954	43.481	44.179	45.058	103	105	107	108	110	112
Wien 15., Rudolfsheim-Fünfhaus	34.027	35.018	36.073	37.710	39.098	40.464	41.959	103	106	111	115	119	123
Wien 16., Ottakring	44.656	47.361	48.863	50.243	51.648	53.132	54.789	106	109	113	116	119	123
Wien 17., Hernals	24.677	26.044	26.913	28.099	29.039	29.995	31.031	106	109	114	118	122	126
Wien 18., Währing	23.202	24.100	24.667	25.531	26.260	27.013	27.807	104	106	110	113	116	120
Wien 19., Döbling	32.763	33.280	33.388	33.715	34.064	34.534	35.168	102	102	103	104	105	107
Wien 20., Brigittenua	38.506	40.082	42.003	43.082	44.048	44.887	45.945	104	109	112	114	127	130
Wien 21., Floridsdorf	60.696	65.117	70.390	74.689	77.528	78.647	79.701	107	116	123	128	130	131</

Trendvariante: Einpersonenhaushalte 2001-2031

Bundesland / NUTS III / Politischer Bezirk	Absolutwerte							Indexwerte (2001=100)					
	2001	2006	2011	2016	2021	2026	2031	2006	2011	2016	2021	2026	2031
Österreich	1.122.847	1.218.665	1.318.135	1.410.970	1.499.644	1.541.984	1.583.724	109	117	126	134	137	141
Burgenland	27.627	29.431	30.831	32.192	33.612	34.800	36.240	107	112	117	122	126	131
Kärnten	70.003	76.199	82.229	87.663	92.870	94.521	96.124	109	117	125	133	135	137
Niederösterreich	187.397	200.438	214.857	229.093	242.463	251.154	260.226	107	115	122	129	134	139
Oberösterreich	164.971	179.599	195.371	209.862	223.929	230.885	238.349	109	118	127	136	140	144
Salzburg	67.414	72.900	78.735	84.243	89.475	92.576	95.173	108	117	125	133	137	141
Steiermark	143.714	155.442	166.233	175.987	185.543	189.051	192.801	108	116	122	129	132	134
Tirol	77.458	85.570	93.674	101.187	108.466	112.320	115.821	110	121	131	140	145	150
Vorarlberg	37.837	42.968	48.453	53.681	58.813	61.202	63.419	114	128	142	155	162	168
Wien	346.426	376.118	407.752	437.062	464.473	475.475	485.571	109	118	126	134	137	140
Mittelburgenland	3.901	4.081	4.154	4.219	4.291	4.351	4.436	105	106	108	110	112	114
Nordburgenland	14.842	15.908	16.795	17.629	18.523	19.292	20.187	107	113	119	125	130	136
Südburgenland	8.884	9.442	9.882	10.344	10.798	11.157	11.617	106	111	116	122	126	131
Mostviertel-Eisenwurzen	20.776	22.793	24.756	26.724	28.655	30.223	31.992	110	119	129	138	145	154
Niederösterreich-Süd	33.197	35.046	37.043	38.978	40.855	41.949	43.093	106	112	117	123	126	130
Sankt Pölten	17.370	18.592	19.864	21.135	22.340	23.123	23.965	107	114	122	129	133	138
Waldviertel	26.033	27.318	28.453	29.648	30.622	31.163	31.910	105	109	114	118	120	123
Weinviertel	14.875	15.621	16.406	17.282	18.132	18.751	19.504	105	110	116	122	126	131
Wiener Umland-Nord	33.137	36.133	39.699	43.230	46.576	48.841	51.040	109	120	130	141	147	154
Wiener Umland-Süd	42.009	44.935	48.636	52.096	55.283	57.104	58.722	107	116	124	132	136	140
Wien	346.426	376.118	407.752	437.062	464.473	475.475	485.571	109	118	126	134	137	140
Klagenfurt-Villach	40.540	43.539	46.710	49.373	51.990	52.485	52.886	107	115	122	128	129	130
Oberkärnten	12.925	14.467	15.797	17.129	18.389	18.979	19.579	112	122	133	142	147	151
Unterkärnten	16.538	18.193	19.722	21.161	22.491	23.057	23.659	110	119	128	136	139	143
Graz	59.373	64.440	68.821	72.100	75.431	76.099	76.664	109	116	121	127	128	129
Liezen	9.104	9.807	10.437	11.012	11.581	11.733	11.867	108	115	121	127	129	130
Östliche Obersteiermark	26.171	26.815	27.307	27.685	28.007	27.458	27.001	102	104	106	107	105	103
Oststeiermark	18.988	21.736	24.501	27.443	30.273	32.249	34.426	114	129	145	159	170	181
West- und Südsteiermark	17.824	19.618	21.503	23.469	25.402	26.548	27.740	110	121	132	143	149	156
Westliche Obersteiermark	12.254	13.026	13.664	14.278	14.849	14.964	15.103	106	112	117	121	122	123
Innviertel	26.761	29.520	32.437	35.346	38.212	40.008	41.978	110	121	132	143	150	157
Linz-Wels	78.018	83.883	90.563	96.099	101.404	103.260	105.177	108	116	123	130	132	135
Mühlviertel	15.902	18.175	20.461	22.835	25.146	26.726	28.495	114	129	144	158	168	179
Steyr-Kirchdorf	18.090	19.392	20.686	21.927	23.171	23.702	24.293	107	114	121	128	131	134
Traunviertel	26.200	28.629	31.224	33.655	35.996	37.189	38.406	109	119	128	137	142	147
Lungau	1.541	1.761	1.970	2.183	2.371	2.503	2.633	114	128	142	154	162	171
Pinzgau-Pongau	16.350	18.178	20.118	22.097	24.024	25.395	26.654	111	123	135	147	155	163
Salzburg und Umgebung	49.523	52.961	56.647	59.963	63.080	64.678	65.886	107	114	121	127	131	133
Außerfern	3.098	3.458	3.827	4.172	4.487	4.667	4.817	112	124	135	145	151	155
Innsbruck	38.546	41.582	44.762	47.517	50.209	51.227	52.043	108	116	123	130	133	135
Osttirol	4.233	4.750	5.207	5.658	6.103	6.345	6.584	112	123	134	144	150	156
Tiroler Oberland	7.013	8.241	9.326	10.445	11.531	12.329	13.126	118	133	149	164	176	187
Tiroler Unterland	24.588	27.539	30.552	33.395	36.136	37.752	39.251	112	124	136	147	154	160
Bludenz-Bregenzer Wald	18.108	20.679	23.224	25.685	28.142	29.383	30.581	114	128	142	155	162	169
Rheinthal-Bodensee	19.729	22.289	25.229	27.996	30.671	31.819	32.838	113	128	142	155	161	166
Eisenstadt (Stadt u. Umg.), Rust	6.139	6.545	6.839	7.111	7.414	7.639	7.901	107	111	116	121	124	129
Güssing	2.276	2.448	2.575	2.683	2.783	2.872	2.978	108	113	118	122	126	131
Jennersdorf	1.528	1.635	1.727	1.808	1.875	1.928	2.001	107	113	118	123	126	131
Mattersburg	3.772	4.025	4.274	4.504	4.781	5.030	5.310	107	113	119	127	133	141
Neusiedl am See	4.931	5.338	5.682	6.014	6.328	6.623	6.976	108	115	122	128	134	141
Oberpullendorf	3.901	4.081	4.154	4.219	4.291	4.351	4.436	105	106	108	110	112	114
Oberwart	5.080	5.359	5.580	5.853	6.140	6.357	6.638	105	110	115	121	125	131
Klagenfurt (Stadt)	17.401	18.349	19.228	19.828	20.479	20.291	20.064	105	110	114	118	117	115
Villach (Stadt)	10.156	10.661	11.364	11.913	12.443	12.449	12.408	105	112	117	123	123	122
Feldkirchen	2.929	3.325	3.695	4.070	4.431	4.620	4.814	114	126	139	151	158	164
Hermagor	1.822	2.036	2.192	2.359	2.520	2.602	2.697	112	120	129	138	143	148
Klagenfurt Land	5.992	6.793	7.618	8.403	9.146	9.522	9.873	113	127	140	153	159	165
Sankt Veit a. d. Glan	6.556	7.121	7.618	8.063	8.486	8.638	8.816	109	116	123	129	132	134
Spittal a. d. Drau	8.174	9.106	9.910	10.700	11.438	11.757	12.068	111	121	131	140	144	148
Villach Land	6.991	7.736	8.500	9.229	9.922	10.223	10.541	111	122	132	142	146	151
Völkermarkt	4.426	4.909	5.800	5.827	6.239	6.419	6.601	111	122	132	141	145	149
Wolfsberg	5.556	6.163	6.724	7.271	7.766	8.000	8.242	111	121	131	140	144	148
Krems a. d. Donau (Stadt)	4.129	4.241	4.348	4.428	4.510	4.527	4.554	103	105	107	109	110	110
Sankt Pölten (Stadt)	8.149	8.509	8.879	9.205	9.520	9.662	9.804	104	109	113	117	119	120
Wiener Neustadt (Stadt)	6.484	6.872	7.304	7.651	7.988	8.132	8.270	106	113	118	123	125	128
Amstetten, Waidhofen a. d. Ybbs	10.967	11.972	12.983	13.989	14.983	15.800	16.688	109	118	128	137	144	152
Baden	17.644	18.896	20.545	22.129	23.552	24.446	25.302	107	116	125	133	139	143
<i>Baden-Ebreichsdorf</i>	14.352	15.430	16.854	18.184	19.378	20.121	20.827	108	117	127	135	140	145
<i>Pottenstein</i>	3.292	3.466	3.691	3.945	4.174	4.325	4.475	105	112	120	127	131	136
Bruck a. d. Leitha	4.986	5.342	5.794	6.271	6.725	7.054	7.390	107	116	126	135	141	148
Gänserndorf	10.447	11.331	12.339	13.334	14.255	14.918	15.594	108	118	128	136	143	149
<i>Gänsernd.-Großenzersd.-Marchegg</i>	7.904	8.693	9.590	10.453	11.255	11.847	12.423	110	121	132	142	150	157
<i>Zistersdorf</i>	2.543	2.638	2.749	2.881	3.000	3.071	3.171	104	108	113	118	121	125
Gmünd	5.212	5.309	5.405	5.499	5.543	5.513	5.503	102	104	106	106	106	106
Hollabrunn	5.967	6.241	6.490	6.796	7.114	7.349	7.636	105	109	114	119	123	128
Horn	3.823	3.965	4.129	4.311	4.447	4.543	4.662	104	108	113	116	119	122
Korneuburg	8.367	9.191	10.086	10.984	11.827	12.391	12.949	110	121	131	141	148	155
Krems (Land)	5.507	5.975	6.409	6.880	7.315	7.627	7.963	108	116	125	133	138	145
Lilienfeld	3.574	3.730	3.852	3.972	4.098	4.149	4.232						

Trendvariante: Einpersonenhaushalte 2001-2031

Bundesland / NUTS III / Politischer Bezirk	Absolutwerte							Indexwerte (2001=100)					
	2001	2006	2011	2016	2021	2026	2031	2006	2011	2016	2021	2026	2031
Scheibbs	3.345	3.720	4.058	4.397	4.736	5.004	5.315	111	121	131	142	150	159
Tulln	7.305	7.961	8.715	9.523	10.295	10.843	11.396	109	119	130	141	148	156
Waidhofen a. d. Thaya	3.316	3.447	3.531	3.638	3.709	3.727	3.789	104	106	110	112	112	114
Wiener Neustadt(Land)	8.214	8.837	9.519	10.220	10.891	11.365	11.825	108	116	124	133	138	144
Wien Umgebung	14.041	15.135	16.629	17.969	19.218	19.956	20.610	108	118	128	137	142	147
Klosterneuburg-Purkersdorf	7.525	8.056	8.846	9.571	10.275	10.671	11.017	107	118	127	137	142	146
Schwechat	6.516	7.079	7.783	8.398	8.943	9.285	9.593	109	119	129	137	142	147
Zwettl	4.046	4.381	4.631	4.892	5.098	5.226	5.439	108	114	121	126	129	134
Linz(Stadt)	39.143	40.689	42.569	43.647	44.691	44.178	43.682	104	109	112	114	113	112
Steyr(Stadt)	7.334	7.457	7.572	7.603	7.664	7.481	7.295	102	103	104	104	102	99
Wels(Stadt)	9.623	10.215	10.927	11.487	11.998	12.050	12.086	106	114	119	125	125	126
Braunau am Inn	9.932	10.989	12.143	13.228	14.293	14.941	15.633	111	122	133	144	150	157
Eferding	2.795	3.154	3.534	3.920	4.294	4.522	4.780	113	126	140	154	162	171
Freistadt	4.637	5.348	6.050	6.807	7.567	8.120	8.743	115	130	147	163	175	189
Gmunden	12.608	13.609	14.607	15.542	16.476	16.876	17.268	108	116	123	131	134	137
Grieskirchen	5.348	5.916	6.504	7.163	7.839	8.314	8.830	111	122	134	147	155	165
Kirchdorf a. d. Krems	5.440	6.001	6.577	7.164	7.752	8.095	8.466	110	121	132	143	149	156
Linz-Land	15.184	16.980	18.997	20.801	22.517	23.528	24.534	112	125	137	148	155	162
Perg	4.814	5.572	6.392	7.250	8.093	8.713	9.379	116	133	151	168	181	195
Ried im Innkreis	6.212	6.788	7.373	7.940	8.486	8.794	9.156	109	119	128	137	142	147
Rohrbach	5.042	5.644	6.201	6.745	7.243	7.516	7.862	112	123	134	144	149	156
Schärding	5.269	5.827	6.417	7.015	7.594	7.959	8.359	111	122	133	144	151	159
Steyr-Land	5.316	5.934	6.537	7.160	7.755	8.126	8.532	112	123	135	146	153	160
Urfahr-Umgebung	6.957	7.948	9.006	10.074	11.089	11.710	12.321	114	129	145	159	168	177
Leonfelden	1.409	1.611	1.818	2.033	2.243	2.377	2.511	114	129	144	159	169	178
Urfahr-Umgebung	5.548	6.337	7.188	8.041	8.846	9.333	9.810	114	130	145	159	168	177
Vöcklabruck	13.592	15.020	16.617	18.113	19.520	20.313	21.138	111	122	133	144	149	156
Wels-Land	5.725	6.508	7.348	8.203	9.058	9.649	10.285	114	128	143	158	169	180
Salzburg (Stadt)	30.368	31.361	32.254	32.851	33.392	33.167	32.767	103	106	108	110	109	108
Hallein	5.746	6.384	7.096	7.816	8.524	9.014	9.446	111	123	136	148	157	164
Salzburg-Umgebung	13.409	15.216	17.297	19.296	21.164	22.497	23.673	113	129	144	158	168	177
Sankt Johann im Pongau	8.098	8.957	9.818	10.699	11.577	12.214	12.810	111	121	132	143	151	158
Tamsweg	1.541	1.761	1.970	2.183	2.371	2.503	2.633	114	128	142	154	162	171
Zell am See	8.252	9.221	10.300	11.398	12.447	13.181	13.844	112	125	138	151	160	168
Graz (Stadt)	47.504	50.796	53.150	54.443	55.805	55.139	54.357	107	112	115	117	116	114
Bruck a. d. Mur	9.474	9.812	10.188	10.463	10.693	10.557	10.437	104	108	110	113	111	110
Deutschlandsberg	5.481	6.018	6.578	7.174	7.758	8.090	8.450	110	120	131	142	148	154
Feldbach	4.516	5.212	5.899	6.633	7.346	7.857	8.432	115	131	147	163	174	187
Fürstenfeld	2.216	2.414	2.655	2.895	3.128	3.260	3.414	109	120	131	141	147	154
Graz-Umgebung	11.869	13.644	15.671	17.657	19.626	20.960	22.307	115	132	149	165	177	188
Hartberg	4.448	5.160	5.888	6.658	7.388	7.909	8.462	116	132	150	166	178	190
Judenburg	5.804	6.136	6.446	6.694	6.901	6.886	6.900	106	111	115	119	119	119
Knittelfeld	3.832	4.038	4.167	4.318	4.484	4.519	4.546	105	109	113	117	118	119
Leibnitz	6.409	7.226	8.088	8.991	9.905	10.496	11.118	113	126	140	155	164	173
Leoben	11.253	11.302	11.225	11.159	11.126	10.764	10.460	100	100	99	99	96	93
Liezen	9.104	9.807	10.437	11.012	11.581	11.733	11.867	108	115	121	127	129	130
Mürzzuschlag	5.444	5.701	5.894	6.063	6.188	6.137	6.104	105	108	111	114	113	112
Murau	2.618	2.852	3.051	3.266	3.464	3.559	3.657	109	117	125	132	136	140
Radkersburg	1.838	2.035	2.225	2.435	2.638	2.760	2.888	111	121	132	144	150	157
Voitsberg	5.934	6.374	6.837	7.304	7.739	7.962	8.172	107	115	123	130	134	138
Weiz	5.970	6.915	7.834	8.822	9.773	10.463	11.230	116	131	148	164	175	188
Innsbruck-Stadt	22.862	23.797	24.761	25.433	26.137	25.950	25.654	104	108	111	114	114	112
Imst	3.903	4.584	5.237	5.909	6.577	7.085	7.582	117	134	151	169	182	194
Innsbruck-Land	15.684	17.785	20.001	22.084	24.072	25.277	26.389	113	128	141	153	161	168
Kitzbühel	7.182	7.969	8.716	9.363	9.981	10.247	10.460	111	121	130	139	143	146
Kufstein	10.084	11.328	12.653	13.915	15.130	15.888	16.620	112	125	138	150	158	165
Landeck	3.110	3.657	4.089	4.536	4.954	5.244	5.544	118	131	146	159	169	178
Lienz	4.233	4.750	5.207	5.658	6.103	6.345	6.584	112	123	134	144	150	156
Reutte	3.098	3.458	3.827	4.172	4.487	4.667	4.817	112	124	135	145	151	155
Schwarz	7.302	8.242	9.183	10.117	11.025	11.617	12.171	113	126	139	151	159	167
Bludenz	6.018	6.862	7.630	8.355	9.079	9.425	9.767	114	127	139	151	157	162
Bregenz	13.375	15.039	16.893	18.649	20.367	21.127	21.825	112	126	139	152	158	163
Bezau	2.260	2.603	2.908	3.226	3.556	3.749	3.931	115	129	143	157	166	174
Bregenz	11.115	12.436	13.985	15.423	16.811	17.378	17.894	112	126	139	151	156	161
Dornbirn	8.614	9.853	11.244	12.573	13.860	14.441	14.944	114	131	146	161	168	173
Feldkirch	9.830	11.214	12.686	14.104	15.507	16.209	16.883	114	129	143	158	165	172
Wien 1., Innere Stadt	4.718	4.610	4.698	4.843	5.019	5.052	5.105	98	100	103	106	107	108
Wien 2., Leopoldstadt	18.838	20.363	22.774	24.925	26.563	26.812	27.584	108	121	132	141	142	146
Wien 3., Landstraße	20.640	21.695	23.192	24.423	25.768	27.550	27.209	105	112	118	125	133	132
Wien 4., Wieden	7.701	7.920	7.913	8.131	8.403	8.481	8.602	103	103	106	109	110	112
Wien 5., Margareten	13.228	13.679	13.851	14.391	15.000	15.247	15.571	103	105	109	113	115	118
Wien 6., Mariahilf	7.425	7.668	7.746	7.984	8.289	8.365	8.468	103	104	108	112	113	114
Wien 7., Neubau	7.759	7.885	7.967	8.239	8.573	8.677	8.800	102	103	106	110	112	113
Wien 8., Josefstadt	5.809	6.183	6.311	6.560	6.826	6.923	7.041	106	109	113	117	119	121
Wien 9., Alsergrund	10.339	10.770	10.950	11.286	11.672	11.793	11.974	104	106	109	113	114	116
Wien 10., Favoriten	34.292	38.457	42.044	44.655	47.223	47.258	48.052	112	123	130	138	138	140
Wien 11., Simmering	14.467	16.899	19.934	22.087	23.659	24.571	25.552	117	138	153	164	170	177
Wien 12., Meidling	18.668	20.283	21.635	22.797	24.161	24.524	25.090	109	116	122	129	131	134
Wien 13., Hietzing	11.109	11.424	12.215	13.007	13.658	13.935	14.255	103	110	117	123	125	128
Wien 14., Penzing	18.483	19.636	20.739	21.640	22.559	22.901	23.356	106	112	117	122	124	126
Wien 15., Rudolfsheim-Fünfhaus	16.474	17.404	18.414	19.625	20.788	21.398	22.113	106	112	119	126	130	134
Wien 16., Ottakring	21.294	23.255	24.716	25.969	27.314	27.950	28.734	109	116	122	128	131	135
Wien 17., Hernals	11.504	12.534	13.376	14.305	15.173	15.615	16.128	109	116	124	132	136	140
Wien 18., Währing	11.381	12.054	12.639	13.332	14.026	14.338	14.699	106	111	117	123	126	129
Wien 19., Döbling	15.272	15.954	16.454	17.000	17.628	17.826	18.128	104	108	111	115	117	119
Wien 20., Brigittenau	17.881	19.255	20.893	21.947	23.005	25.476	25.917	108	117	123	129	142	145
Wien 21., Floridsdorf	23.570	26.770	30.826	34.305	37.212	38.048	38.938	114	131	146	158	161	165
Wien 22., Donaustadt	20.989	24.920	29.748	34.736	38.982	39.537	40.580	119	142	165	186	188	193
Wien 23., Liesing	14.586	16.503	18.714	20.875	22.974	23.198	23.674	113	128	143			

Trendvariante: Mehrpersonenhaushalte 2001-2031

Bundesland / NUTS III / Politischer Bezirk	Absolutwerte							Indexwerte (2001=100)					
	2001	2006	2011	2016	2021	2026	2031	2006	2011	2016	2021	2026	2031
Österreich	2.223.324	2.281.173	2.309.136	2.338.645	2.346.648	2.376.632	2.393.015	103	104	105	106	107	108
Burgenland	78.265	79.786	80.084	80.279	80.104	80.714	80.940	102	102	103	102	103	103
Kärnten	155.503	157.025	156.356	155.727	153.729	153.212	151.574	101	101	100	99	99	97
Niederösterreich	434.155	445.353	451.536	458.962	463.821	472.093	478.361	103	104	106	107	109	110
Oberösterreich	378.386	388.320	394.376	401.137	404.257	409.376	411.422	103	104	106	107	108	109
Salzburg	140.837	146.142	149.537	152.661	153.968	156.001	156.898	104	106	108	109	111	111
Steiermark	326.727	332.734	333.215	333.433	330.850	330.580	328.377	102	102	102	101	101	101
Tirol	183.751	192.445	196.742	200.598	202.244	205.066	206.515	105	107	109	110	112	112
Vorarlberg	96.916	101.872	105.598	108.947	111.091	113.152	114.539	105	109	112	115	117	118
Wien	428.784	437.496	441.692	446.901	446.584	456.438	464.389	102	103	104	104	106	108
Mittelburgenland	10.547	10.577	10.400	10.236	10.057	10.001	9.940	100	99	97	95	95	94
Nordburgenland	40.464	41.681	42.204	42.653	42.879	43.528	43.961	103	104	105	106	108	109
Südburgenland	27.254	27.528	27.480	27.390	27.168	27.185	27.039	101	101	100	100	100	99
Mostviertel-Eisenwurzen	62.885	63.867	64.126	64.647	64.643	65.469	65.891	102	102	103	103	104	105
Niederösterreich-Süd	69.804	71.329	72.307	73.453	74.182	75.353	76.239	102	104	105	106	108	109
Sankt Pölten	39.837	41.171	41.943	42.758	43.349	44.162	44.753	103	105	107	109	111	112
Waldviertel	61.670	61.587	60.744	60.121	59.292	59.260	59.021	100	98	97	96	96	96
Weinviertel	34.564	34.821	34.751	34.954	35.089	35.714	36.231	101	101	101	102	103	105
Wiener Umland-Nord	80.171	83.559	85.784	88.262	90.240	92.714	94.830	104	107	110	113	116	118
Wiener Umland-Süd	85.224	89.019	91.881	94.767	97.026	99.421	101.396	104	108	111	114	117	119
Wien	428.784	437.496	441.692	446.901	446.584	456.438	464.389	102	103	104	104	106	108
Klagenfurt-Villach	76.329	77.947	78.462	78.951	78.672	78.776	78.226	102	103	103	103	103	102
Oberkärnten	35.839	35.909	35.415	34.958	34.215	34.002	33.568	100	99	98	95	95	94
Unterkärnten	43.335	43.169	42.479	41.818	40.842	40.434	39.780	100	98	96	94	93	92
Graz	99.916	106.337	110.178	113.510	115.530	117.168	117.945	106	110	114	116	117	118
Liezen	22.651	22.645	22.171	21.718	21.142	20.843	20.496	100	98	96	93	92	90
Östliche Obersteiermark	51.680	49.912	47.782	45.776	43.681	42.420	41.164	97	92	89	85	82	80
Oststeiermark	69.916	71.147	71.371	71.636	71.212	71.542	71.295	102	102	102	102	102	102
West- und Südsteiermark	52.331	52.951	52.844	52.797	52.328	52.297	51.912	101	101	101	100	100	99
Westliche Obersteiermark	30.233	29.742	28.869	27.996	26.957	26.310	25.565	98	95	93	89	87	85
Innviertel	73.751	75.534	76.288	77.237	77.493	78.291	78.468	102	103	105	105	106	106
Linz-Wels	147.813	152.649	156.468	160.185	162.469	164.954	166.281	103	106	108	110	112	112
Mühlviertel	52.815	54.317	55.085	56.062	56.423	57.345	57.685	103	104	106	107	109	109
Steyr-Kirchdorf	41.582	42.065	42.041	42.230	42.140	42.296	42.180	101	101	102	101	102	101
Traunviertel	62.425	63.755	64.494	65.423	65.732	66.490	66.808	102	103	105	105	107	107
Lungau	5.527	5.599	5.513	5.442	5.301	5.227	5.110	101	100	98	96	95	92
Pinzgau-Pongau	44.098	45.438	46.133	46.897	47.166	47.922	48.289	103	105	106	107	109	110
Salzburg und Umgebung	91.212	95.105	97.891	100.322	101.501	102.852	103.499	104	107	110	111	113	113
Außerfern	8.647	8.904	8.949	9.000	8.957	9.004	8.987	103	103	104	104	104	104
Innsbruck	74.187	77.797	80.282	82.426	83.620	84.811	85.455	105	108	111	113	114	115
Osttirol	12.703	13.073	13.127	13.171	13.089	13.166	13.124	103	103	104	103	104	103
Tiroler Oberland	25.717	27.001	27.216	27.416	27.311	27.572	27.697	105	106	107	106	107	108
Tiroler Unterland	62.497	65.670	67.168	68.585	69.267	70.513	71.252	105	107	110	111	113	114
Bludenz-Bregenzer Wald	49.303	51.736	53.171	54.503	55.274	56.100	56.606	105	108	111	112	114	115
Rheintal-Bodensee	47.613	50.136	52.427	54.444	55.817	57.052	57.933	105	110	114	117	120	122
Eisenstadt (Stadt u. Umg.), Rust	15.009	15.529	15.703	15.863	15.927	16.126	16.259	103	105	106	106	107	108
Güssing	7.398	7.459	7.357	7.221	7.073	7.008	6.920	101	99	98	96	95	94
Jennersdorf	4.996	5.030	4.988	4.953	4.896	4.877	4.813	101	100	99	98	98	96
Mattersburg	10.740	11.052	11.204	11.351	11.430	11.625	11.757	103	104	106	106	108	109
Neusiedl am See	14.715	15.100	15.297	15.439	15.522	15.777	15.945	103	104	105	105	107	108
Oberpullendorf	10.547	10.577	10.400	10.236	10.057	10.001	9.940	100	99	97	95	95	94
Oberwart	14.860	15.039	15.135	15.216	15.199	15.300	15.306	101	102	102	102	103	103
Klagenfurt (Stadt)	25.575	26.323	26.691	26.997	27.091	26.982	26.689	103	104	106	106	106	104
Villach (Stadt)	16.377	16.683	16.891	17.096	17.140	17.229	17.160	102	103	104	105	105	105
Feldkirchen	8.252	8.418	8.453	8.482	8.436	8.478	8.443	102	102	103	102	103	102
Hermagor	5.264	5.186	5.067	4.954	4.809	4.766	4.703	99	96	94	91	91	89
Klagenfurt Land	15.991	16.493	16.578	16.655	16.542	16.613	16.530	103	104	104	103	104	103
Sankt Veit a. d. Glan	15.965	15.793	15.427	15.127	14.738	14.562	14.305	99	97	95	92	91	90
Spittal a. d. Drau	22.323	22.305	21.895	21.522	20.970	20.758	20.422	100	98	96	94	93	91
Villach Land	18.386	18.448	18.302	18.203	17.899	17.952	17.847	100	100	99	97	98	97
Völkermarkt	11.907	11.989	11.938	11.859	11.673	11.587	11.438	101	100	100	98	97	96
Wolfsberg	15.463	15.387	15.114	14.832	14.431	14.285	14.037	100	98	96	93	92	91
Krems a. d. Donau (Stadt)	6.545	6.658	6.743	6.830	6.903	6.930	6.917	102	103	104	105	106	106
Sankt Pölten (Stadt)	14.139	14.712	15.124	15.487	15.771	16.009	16.172	104	107	110	112	113	114
Wiener Neustadt (Stadt)	10.656	11.266	11.807	12.306	12.710	13.011	13.217	106	111	115	119	122	124
Amstetten, Waidhofen a. d. Ybbs	32.181	32.675	32.836	33.102	33.065	33.482	33.667	102	102	103	103	104	105
Baden	36.429	38.092	39.564	41.010	42.137	43.314	44.252	105	109	113	116	119	121
<i>Baden-Ebreichsdorf</i>	29.741	31.174	32.512	33.791	34.790	35.811	36.641	105	109	114	117	120	123
<i>Pottenstein</i>	6.688	6.918	7.052	7.219	7.347	7.503	7.611	103	105	108	110	112	114
Bruck a. d. Leitha	11.571	11.955	12.233	12.543	12.821	13.213	13.563	103	106	108	111	114	117
Gänserndorf	25.611	26.195	26.539	27.059	27.449	28.126	28.700	102	104	106	107	110	112
<i>Gänsernd.-Großenzersd.-Marchegg</i>	20.076	20.708	21.094	21.593	21.982	22.558	23.050	103	105	108	109	112	115
<i>Zistersdorf</i>	5.535	5.487	5.445	5.466	5.467	5.568	5.650	99	98	99	99	101	102
Gmünd	11.255	11.028	10.653	10.341	10.014	9.873	9.715	98	95	92	89	88	86
Hollabrunn	13.834	13.994	13.910	13.925	13.908	14.080	14.213	101	101	101	101	102	103
Horn	8.848	8.804	8.717	8.655	8.574	8.611	8.620	100	99	98	97	97	97
Korneuburg	19.799	20.819	21.335	21.950	22.453	23.092	23.637	105	108	111	113	117	119
Krems (Land)	15.180	15.421	15.396	15.406	15.332	15.478	15.563	102	101	101	101	102	103
Lilienfeld	7.507												

Trendvariante: Mehrpersonenhaushalte 2001-2031

Bundesland / NUTS III / Politischer Bezirk	Absolutwerte							Indexwerte (2001=100)					
	2001	2006	2011	2016	2021	2026	2031	2006	2011	2016	2021	2026	2031
Scheibbs	10.495	10.750	10.839	10.969	10.987	11.141	11.227	102	103	105	105	106	107
Tulln	18.346	19.097	19.585	20.081	20.459	20.973	21.437	104	107	109	112	114	117
Waidhofen a. d. Thaya	7.738	7.635	7.468	7.334	7.180	7.158	7.110	99	97	95	93	93	92
Wiener Neustadt(Land)	20.680	20.979	21.130	21.398	21.564	21.951	22.264	101	102	103	104	106	108
Wien Umgebung	29.771	31.295	32.646	33.989	35.083	36.113	36.971	105	110	114	118	121	124
Klosterneuburg-Purkersdorf	16.661	17.463	18.148	18.853	19.428	19.963	20.404	105	109	113	117	120	122
Schwechat	13.110	13.832	14.498	15.136	15.655	16.150	16.567	106	111	115	119	123	126
Zwettl	12.104	12.041	11.767	11.555	11.289	11.120	11.096	99	97	95	93	93	92
Linz(Stadt)	51.196	52.456	54.157	55.745	56.873	57.729	58.223	102	106	109	111	113	114
Steyr(Stadt)	11.134	11.015	10.858	10.746	10.596	10.478	10.326	99	98	97	95	94	93
Wels(Stadt)	15.645	16.302	16.870	17.394	17.730	17.980	18.112	104	108	111	113	115	116
Braunau am Inn	26.334	27.075	27.533	28.021	28.258	28.627	28.781	103	105	106	107	109	109
Eferding	8.379	8.630	8.758	8.917	9.005	9.170	9.246	103	105	106	107	109	110
Freistadt	16.637	17.125	17.375	17.682	17.782	18.024	18.084	103	104	106	107	108	109
Gmunden	27.485	28.037	28.218	28.526	28.600	28.893	29.005	102	103	104	104	105	106
Grieskirchen	16.448	16.830	16.968	17.208	17.325	17.587	17.693	102	103	105	105	107	108
Kirchdorf a. d. Krems	14.871	15.214	15.402	15.654	15.756	15.966	16.055	102	104	105	106	107	108
Linz-Land	37.503	38.960	39.971	40.899	41.425	42.120	42.534	104	107	109	110	112	113
Perg	16.906	17.506	17.913	18.396	18.657	19.095	19.371	104	106	109	110	113	115
Ried im Innkreis	15.811	16.169	16.297	16.452	16.442	16.549	16.531	102	103	104	104	105	105
Rohrbach	15.057	15.291	15.293	15.360	15.272	15.378	15.309	102	102	102	101	102	102
Schärding	15.158	15.460	15.490	15.556	15.468	15.528	15.463	102	102	103	102	102	102
Steyr-Land	15.577	15.836	15.781	15.830	15.788	15.852	15.799	102	101	102	101	102	101
Urfahr-Umgebung	21.565	22.318	22.593	22.914	23.038	23.349	23.440	103	105	106	107	108	109
Leonfelden	4.215	4.395	4.504	4.624	4.712	4.848	4.921	104	107	110	112	115	117
Urfahr-Umgebung	17.350	17.923	18.089	18.290	18.326	18.501	18.519	103	104	105	106	107	107
Vöcklabruck	34.940	35.718	36.276	36.897	37.132	37.597	37.803	102	104	106	106	108	108
Wels-Land	17.740	18.378	18.623	18.940	19.110	19.454	19.647	104	105	107	108	110	111
Salzburg (Stadt)	38.582	40.328	41.509	42.496	42.986	43.326	43.511	105	108	110	111	112	113
Hallein	15.002	15.457	15.773	16.092	16.237	16.504	16.638	103	105	107	108	110	111
Salzburg-Umgebung	37.628	39.320	40.609	41.734	42.278	43.022	43.350	104	108	111	112	114	115
Sankt Johann im Pongau	21.077	21.720	22.003	22.294	22.367	22.710	22.904	103	104	106	106	108	109
Tamsweg	5.527	5.599	5.513	5.442	5.301	5.227	5.110	101	100	98	96	95	92
Zell am See	23.021	23.718	24.130	24.603	24.799	25.212	25.385	103	105	107	108	110	110
Graz (Stadt)	62.847	67.431	70.036	72.199	73.550	74.236	74.450	107	111	115	117	118	118
Bruck a. d. Mur	19.111	18.633	18.076	17.519	16.882	16.540	16.174	97	95	92	88	87	85
Deutschlandsberg	16.752	16.854	16.709	16.579	16.337	16.224	16.014	101	100	99	98	97	96
Feldbach	17.368	17.723	17.814	17.897	17.831	17.926	17.867	102	103	103	103	103	103
Fürstenfeld	6.274	6.413	6.472	6.528	6.516	6.552	6.551	102	103	104	104	104	104
Graz-Umgebung	37.069	38.906	40.142	41.311	41.980	42.932	43.495	105	108	111	113	116	117
Hartberg	17.284	17.627	17.710	17.797	17.686	17.761	17.685	102	102	103	102	103	102
Judenburg	13.555	13.238	12.856	12.442	11.963	11.685	11.384	98	95	92	88	86	84
Knittelfeld	8.403	8.320	8.095	7.887	7.629	7.457	7.251	99	96	94	91	89	86
Leibnitz	20.493	21.016	21.255	21.535	21.611	21.820	21.855	103	104	105	105	106	107
Leoben	20.044	19.228	18.177	17.230	16.301	15.693	15.114	96	91	86	81	78	75
Liezen	22.651	22.645	22.171	21.718	21.142	20.843	20.496	100	98	96	93	92	90
Mürzzuschlag	12.525	12.051	11.529	11.027	10.498	10.187	9.876	96	92	88	84	81	79
Murau	8.275	8.184	7.918	7.667	7.365	7.168	6.930	99	96	93	89	87	84
Radkersburg	6.317	6.282	6.164	6.054	5.907	5.845	5.744	99	98	96	94	93	91
Voitsberg	15.086	15.081	14.880	14.683	14.380	14.253	14.043	100	99	97	95	94	93
Weiz	22.673	23.102	23.211	23.360	23.272	23.458	23.448	102	102	103	103	103	103
Innsbruck-Stadt	31.108	32.458	33.672	34.751	35.473	35.906	36.115	104	108	112	114	115	116
Imst	14.178	14.981	15.290	15.571	15.666	15.909	16.046	106	108	110	110	112	113
Innsbruck-Land	43.079	45.339	46.610	47.675	48.147	48.905	49.340	105	108	111	112	114	115
Kitzbühel	16.333	17.071	17.238	17.403	17.431	17.586	17.657	105	106	107	107	108	108
Kufstein	25.771	27.204	28.070	28.877	29.333	30.008	30.449	106	109	112	114	116	118
Landeck	11.539	12.020	11.926	11.845	11.645	11.663	11.651	104	103	103	101	101	101
Lienz	12.703	13.073	13.127	13.171	13.089	13.166	13.124	103	103	104	103	104	103
Reutte	8.647	8.904	8.949	9.000	8.957	9.004	8.987	103	103	104	104	104	104
Schwarz	20.393	21.395	21.860	22.305	22.503	22.919	23.146	105	107	109	110	112	113
Bludenz	16.700	17.386	17.566	17.782	17.838	17.985	18.050	104	105	106	107	108	108
Bregenz	33.020	34.566	35.888	37.082	37.846	38.571	39.071	105	109	112	115	117	118
Bezau	6.774	7.086	7.289	7.487	7.600	7.751	7.846	105	108	111	112	114	116
Bregenz	26.246	27.480	28.599	29.595	30.246	30.820	31.225	105	109	113	115	117	119
Dornbirn	21.367	22.656	23.828	24.849	25.571	26.232	26.708	106	112	116	120	123	125
Feldkirch	25.829	27.264	28.316	29.234	29.836	30.364	30.710	106	110	113	116	118	119
Wien 1., Innere Stadt	4.701	4.389	4.243	4.227	4.208	4.301	4.406	93	90	90	90	91	94
Wien 2., Leopoldstadt	23.715	24.101	25.185	26.163	26.398	26.605	27.157	102	106	110	111	112	115
Wien 3., Landstraße	21.992	22.021	22.238	22.478	22.655	24.455	24.425	100	101	102	103	111	111
Wien 4., Wieden	7.617	7.542	7.241	7.168	7.085	7.256	7.435	99	95	94	93	95	98
Wien 5., Margareten	13.240	13.036	12.611	12.645	12.643	13.015	13.412	98	95	96	95	98	101
Wien 6., Mariahilf	7.539	7.445	7.216	7.168	7.107	7.233	7.370	99	96	95	94	96	98
Wien 7., Neubau	7.568	7.419	7.213	7.200	7.184	7.340	7.503	98	95	95	95	97	99
Wien 8., Josefstadt	5.634	5.778	5.737	5.797	5.809	5.948	6.089	103	102	103	103	106	108
Wien 9., Alsergrund	9.857	9.829	9.649	9.641	9.595	9.865	10.154	100	98	98	97	100	103
Wien 10., Favoriten	42.370	44.033	44.530	44.715	44.604	44.833	45.556	104	105	106	105	106	108
Wien 11., Simmering	22.066	23.432	24.941	25.437	25.143	25.780	26.394	106	113	115	114	117	120
Wien 12., Meidling	21.351	21.912	21.956	22.047	22.134	22.607	23.188	103	103	103	104	106	109
Wien 13., Hietzing	13.672	13.460	13.324	13.322	13.118	13.414	13.710	98	97	97	96	98	100
Wien 14., Penzing	21.668	21.905	21.590	21.313	20.922	21.278	21.702	101	100	98	97	98	100
Wien 15., Rudolfsheim-Fünfhaus	17.553	17.614	17.659	18.085	18.310	19.067	19.846	100	101	103	104	109	113
Wien 16., Ottakring	23.362	24.107	24.146	24.274	24.334	25.182	26.056	103	103	104	104	108	112
Wien 17., Hernals	13.172	13.510	13.537	13.794	13.866	14.381	14.904	103	103	105	105	109	113
Wien 18., Währing	11.820	12.046	12.028	12.199	12.234	12.675	13.108	102	102	103	103	107	111
Wien 19., Döbling	17.491	17.326	16.934	16.716	16.435	16.708	17.040	99	97	96	94	96	97
Wien 20., Brigittenau	20.625	20.827	21.110	21.135	21.043	23.411	24.027	101	102	102	102	114	116
Wien 21., Floridsdorf	37.126	38.347	39.563	40.384	40.316	40.599	40.763	103	107	109	109	109	110
Wien 22., Donaustadt	39.887	42.162	43.631	45.310	45.714	44.997	44.701	106	109	114	115	113	112
Wien 23., Liesing	2												

Trendvariante: Bevölkerung in Mehrpersonenhaushalten 2001-2031

Bundesland / NUTS III / Politischer Bezirk	Absolutwerte							Indexwerte (2001=100)					
	2001	2006	2011	2016	2021	2026	2031	2006	2011	2016	2021	2026	2031
Österreich	6.822.880	6.948.336	7.005.740	7.040.398	7.055.894	7.102.884	7.133.928	102	103	103	103	104	105
Burgenland	246.817	246.646	245.010	243.669	242.782	242.664	242.378	100	99	99	98	98	98
Kärnten	486.021	478.222	468.421	458.233	448.116	441.754	434.965	98	96	94	92	91	89
Niederösterreich	1.339.723	1.362.867	1.378.710	1.393.937	1.410.513	1.431.730	1.450.742	102	103	104	105	107	108
Oberösterreich	1.193.893	1.204.291	1.206.187	1.204.815	1.201.016	1.202.361	1.200.617	101	101	101	101	101	101
Salzburg	442.411	449.736	454.140	456.279	456.285	456.754	456.112	102	103	103	103	103	103
Steiermark	1.031.547	1.031.301	1.021.597	1.011.145	999.929	994.143	986.900	100	99	98	97	96	96
Tirol	590.299	604.085	609.122	611.102	610.384	610.384	611.477	102	103	104	103	104	104
Vorarlberg	310.986	318.309	322.734	324.805	324.916	326.673	327.821	102	104	104	104	105	105
Wien	1.188.841	1.252.879	1.299.819	1.336.413	1.361.953	1.395.303	1.422.916	105	109	112	115	117	120
Mittelburgenland	33.594	32.849	31.873	31.079	30.477	30.068	29.729	98	95	93	91	90	88
Nordburgenland	125.096	127.056	128.074	129.095	130.172	131.555	132.729	102	102	103	104	105	106
Südburgenland	88.127	86.741	85.063	83.495	82.133	81.041	79.920	98	97	95	93	92	91
Mostviertel-Eisenwurzen	214.690	214.359	212.734	211.005	209.369	208.226	206.676	100	99	98	98	97	96
Niederösterreich-Süd	209.991	213.736	215.977	218.459	221.100	224.490	227.579	102	103	104	105	107	108
Sankt Pölten	123.124	125.978	127.770	129.496	131.224	133.334	135.185	102	104	105	107	108	110
Waldviertel	195.433	191.805	187.776	184.129	181.278	179.380	177.541	98	96	94	93	92	91
Weinviertel	107.049	106.502	106.262	106.366	106.998	108.234	109.517	99	99	99	100	101	102
Wiener Umland-Nord	241.940	251.694	259.791	267.329	275.050	283.628	291.584	104	107	110	114	117	121
Wiener Umland-Süd	247.496	258.793	268.400	277.153	285.494	294.438	302.660	105	108	112	115	119	122
Wien	1.188.841	1.252.879	1.299.819	1.336.413	1.361.953	1.395.303	1.422.916	105	109	112	115	117	120
Klagenfurt-Villach	226.521	226.167	224.735	223.073	221.020	220.688	219.721	100	99	98	98	97	97
Oberkärnten	118.158	115.179	111.445	107.588	103.904	101.147	98.499	97	94	91	88	86	83
Unterkärnten	141.342	136.876	132.241	127.572	123.192	119.919	116.745	97	94	90	87	85	83
Graz	294.647	311.116	320.078	328.311	334.424	341.408	346.882	106	109	111	113	116	118
Liezen	72.656	70.925	68.874	66.848	64.914	63.457	62.068	98	95	92	89	87	85
Östliche Obersteiermark	148.358	141.874	135.831	130.468	125.844	122.694	119.836	96	92	88	85	83	81
Oststeiermark	247.889	244.784	240.240	235.188	230.308	226.514	222.499	99	97	95	93	91	90
West- und Südsteiermark	171.748	170.129	167.989	165.494	163.009	161.330	159.446	99	98	96	95	94	93
Westliche Obersteiermark	96.249	92.473	88.585	84.836	81.430	78.740	76.169	96	92	88	85	82	79
Innviertel	242.209	242.130	240.026	237.156	234.088	232.177	230.002	100	99	98	97	96	95
Linz-Wels	439.303	450.006	458.489	465.576	470.728	477.468	482.292	102	104	106	107	109	110
Mühlviertel	183.949	183.639	181.484	178.764	176.002	173.916	171.416	100	99	97	96	95	93
Steyr-Kirchdorf	131.768	131.305	129.566	127.816	126.133	125.240	124.155	100	98	97	96	95	94
Traunviertel	196.664	197.211	196.622	195.503	194.065	193.560	192.752	100	100	99	99	98	98
Lungau	19.625	19.134	18.384	17.617	16.897	16.189	15.461	97	94	90	86	82	79
Pinzgau-Pongau	143.911	144.929	145.142	144.792	144.062	143.592	142.713	101	101	101	100	100	99
Salzburg und Umgebung	278.875	285.673	290.614	293.870	295.326	296.973	297.938	102	104	105	106	106	107
Außerfern	28.318	28.388	28.094	27.692	27.234	26.937	26.668	100	99	98	96	95	94
Innsbruck	225.960	232.293	236.424	239.665	241.589	244.186	246.053	103	105	106	107	108	109
Osttirol	45.778	45.225	44.172	43.004	41.784	40.763	39.695	99	96	94	91	89	87
Tiroler Oberland	88.466	90.529	90.065	88.997	87.687	86.738	85.867	102	102	101	99	98	97
Tiroler Unterland	201.777	207.650	210.367	211.744	212.090	212.878	213.194	103	104	105	105	106	106
Bludenz-Bregenz-Wald	161.220	164.576	165.706	165.716	164.872	164.966	164.855	102	103	103	102	102	102
Rheinthal-Bodensee	149.766	153.733	157.028	159.089	160.044	161.707	162.966	103	105	106	107	108	109
Eisenstadt (Stadt u. Umg.), Rust	45.425	46.591	47.141	47.652	48.131	48.733	49.277	103	104	105	106	107	108
Güssing	24.421	23.728	22.832	22.068	21.425	20.905	20.464	97	93	90	88	86	84
Jennersdorf	16.260	15.967	15.540	15.151	14.826	14.586	14.323	98	96	93	91	90	88
Mattersburg	33.140	33.601	33.870	34.184	34.481	34.875	35.176	101	102	103	104	105	106
Neusiedl am See	46.531	46.864	47.063	47.259	47.560	47.947	48.276	101	101	102	102	103	104
Oberpullendorf	33.594	32.849	31.873	31.079	30.477	30.068	29.729	98	95	93	91	90	88
Oberwart	47.446	47.046	46.691	46.276	45.882	45.550	45.133	99	98	98	97	96	95
Klagenfurt (Stadt)	72.271	72.842	72.805	72.888	72.753	73.200	73.388	101	101	101	101	101	102
Villach (Stadt)	46.935	47.064	47.235	47.312	47.212	47.426	47.443	100	101	101	101	101	101
Feldkirchen	26.915	26.744	26.339	25.830	25.341	25.052	24.725	99	98	96	94	93	92
Hermagor	17.898	17.227	16.536	15.838	15.188	14.663	14.176	96	92	88	85	82	79
Klagenfurt Land	49.943	50.092	49.815	49.319	48.738	48.463	48.044	100	100	99	98	97	96
Sankt Veit a. d. Glan	51.491	49.682	47.945	46.277	44.779	43.718	42.682	96	93	90	87	85	83
Spittal a. d. Drau	73.345	71.208	68.570	65.920	63.375	61.432	59.598	97	93	90	86	84	81
Villach Land	57.372	56.169	54.880	53.554	52.317	51.599	50.846	98	96	93	91	90	89
Völkermarkt	39.000	37.931	36.676	35.388	34.160	33.276	32.468	97	94	91	88	85	83
Wolfsberg	50.851	49.263	47.620	45.907	44.253	42.925	41.595	97	94	90	87	84	82
Krems a. d. Donau (Stadt)	18.546	18.666	18.975	19.329	19.667	20.043	20.351	101	102	104	106	108	110
Sankt Pölten (Stadt)	40.178	41.662	42.757	43.825	44.781	45.779	46.664	104	106	109	111	114	116
Wiener Neustadt (Stadt)	30.682	32.563	33.932	35.231	36.382	37.545	38.543	106	111	115	119	122	126
Amstetten, Waidhofen a. d. Ybbs	109.219	109.326	108.664	107.893	107.110	106.552	105.735	100	99	99	98	98	97
Baden	107.057	111.850	116.527	120.743	124.658	128.725	132.317	104	109	113	116	120	124
Baden-Ebreichsdorf	87.141	91.397	95.612	99.292	102.670	106.125	109.211	105	110	114	118	122	125
Pottenstein	19.916	20.453	20.915	21.451	21.988	22.600	23.106	103	105	108	110	113	116
Bruck a. d. Leitha	34.653	35.886	36.916	37.849	38.809	39.902	40.917	104	107	109	112	115	118
Gänserndorf	77.371	79.398	81.057	82.762	84.715	86.951	89.004	103	105	107	109	112	115
Gänsernd.-Großenzersd.-Marchegg	60.785	63.079	64.848	66.600	68.497	70.561	72.432	104	107	110	113	116	119
Zistersdorf	16.586	16.319	16.209	16.162	16.218	16.390	16.572	98	98	97	98	99	100
Gmünd	34.511	33.335	31.982	30.739	29.698	28.886	28.177	97	93	89	86	84	82
Hollabrunn	43.130	43.012	42.911	42.932	43.162	43.621	44.090	100	99	100	100	101	102
Horn	28.100	27.696	27.264	26.915	26.694	26.621	26.548	99	97	96	95	95	94
Korneuburg	59.024	61.995	64.316	66.537	68.800	71.296	73.615	105	109	113	117	121	

Trendvariante: Bevölkerung in Mehrpersonenhaushalten 2001-2031

Bundesland / NUTS III / Politischer Bezirk	Absolutwerte							Indexwerte (2001=100)					
	2001	2006	2011	2016	2021	2026	2031	2006	2011	2016	2021	2026	2031
Scheibbs	37.552	37.256	36.877	36.507	36.139	35.844	35.502	99	98	97	96	95	95
Tulln	56.561	58.470	60.114	61.521	62.943	64.573	66.112	103	106	109	111	114	117
Waidhofen a. d. Thaya	24.546	23.707	22.953	22.241	21.680	21.263	20.862	97	94	91	88	87	85
Wiener Neustadt(Land)	63.249	64.073	64.703	65.308	66.006	66.896	67.743	101	102	103	104	106	107
Wien Umgebung	86.499	90.733	94.665	98.291	101.770	105.451	108.866	105	109	114	118	122	126
Klosterneuburg-Purkersdorf	49.393	51.497	53.448	55.180	56.844	58.670	60.355	104	108	112	115	119	122
Schwechat	37.106	39.236	41.217	43.111	44.926	46.781	48.511	106	111	116	121	126	131
Zwettl	41.305	39.943	38.424	37.016	35.801	34.799	33.849	97	93	90	87	84	82
Linz(Stadt)	140.881	144.321	148.766	153.076	156.359	160.217	163.340	102	106	109	111	114	116
Steyr(Stadt)	31.619	30.861	30.019	29.457	28.972	28.742	28.502	98	95	93	92	91	90
Wels(Stadt)	46.175	47.766	49.139	50.255	51.010	51.874	52.498	103	106	109	110	112	114
Braunau am Inn	84.210	84.566	84.278	83.684	82.984	82.694	82.307	100	100	99	99	98	98
Eferding	27.407	27.706	27.675	27.539	27.406	27.409	27.347	101	101	100	100	100	100
Freistadt	58.816	58.670	58.007	57.157	56.276	55.540	54.641	100	99	97	96	94	93
Gmunden	85.433	85.248	84.681	83.935	83.097	82.742	82.309	100	99	98	97	97	96
Grieskirchen	55.696	55.684	55.196	54.601	53.972	53.549	53.017	100	99	98	97	96	95
Kirchdorf a. d. Krems	48.973	49.053	48.700	48.191	47.613	47.318	46.963	100	99	98	97	97	96
Linz-Land	112.735	115.972	118.370	120.244	121.677	123.371	124.559	103	105	107	108	109	110
Perg	58.407	59.119	59.235	59.107	58.844	58.728	58.432	101	101	101	101	101	100
Ried im Innkreis	51.411	51.349	50.750	49.930	49.079	48.505	47.890	100	99	97	95	94	93
Rohrbach	52.230	51.143	49.476	47.767	46.212	45.007	43.790	98	95	91	88	86	84
Schärding	50.892	50.531	49.802	48.941	48.053	47.429	46.788	99	98	96	94	93	92
Steyr-Land	51.176	51.391	50.847	50.168	49.548	49.180	48.690	100	99	98	97	96	95
Urfahr-Umgebung	70.055	70.796	70.577	70.135	69.659	69.489	69.127	101	101	100	99	99	99
Leonfelden	14.496	14.707	14.766	14.733	14.670	14.641	14.553	101	102	102	101	101	100
Urfahr-Umgebung	55.559	56.089	55.811	55.402	54.989	54.848	54.574	101	100	100	99	99	98
Vöcklabruck	111.231	111.963	111.941	111.568	110.968	110.818	110.443	101	101	100	100	100	99
Wels-Land	56.546	58.152	58.728	59.060	59.287	59.749	59.974	103	104	104	105	106	106
Salzburg (Stadt)	110.083	113.538	115.965	117.803	118.660	119.846	121.088	103	105	107	108	109	110
Hallein	48.092	48.934	49.578	49.978	50.111	50.252	50.179	102	103	104	104	104	104
Salzburg-Umgebung	120.700	123.201	125.071	126.089	126.555	126.875	126.671	102	104	104	105	105	105
Sankt Johann im Pongau	68.840	69.675	69.830	69.655	69.279	69.062	68.708	101	101	101	101	100	100
Tamsweg	19.625	19.134	18.384	17.617	16.897	16.189	15.461	97	94	90	86	82	79
Zell am See	75.071	75.254	75.312	75.137	74.783	74.530	74.005	100	100	100	100	99	99
Gratz (Stadt)	175.962	188.044	194.046	200.037	204.275	209.123	213.091	107	110	114	116	119	121
Bruck a. d. Mur	55.160	53.379	51.734	50.184	48.807	47.942	47.128	97	94	91	88	87	85
Deutschlandsberg	55.697	54.797	53.638	52.343	51.097	50.165	49.232	98	96	94	92	90	88
Feldbach	62.547	61.903	60.748	59.529	58.350	57.434	56.465	99	97	95	93	92	90
Fürstenfeld	20.606	20.486	20.383	20.208	20.040	19.916	19.740	99	99	98	97	97	96
Graz-Umgebung	118.685	123.072	126.032	128.274	130.149	132.285	133.791	104	106	108	110	111	113
Hartberg	62.905	61.845	60.359	58.735	57.213	55.990	54.773	98	96	93	91	89	87
Judenburg	41.956	40.248	38.683	37.165	35.773	34.692	33.668	96	92	89	85	83	80
Knittelfeld	25.706	25.001	24.193	23.398	22.679	22.126	21.562	97	94	91	88	86	84
Leibnitz	68.670	68.964	68.998	68.788	68.469	68.383	68.095	100	100	100	100	100	99
Leoben	56.127	53.423	50.890	48.709	46.820	45.515	44.332	95	91	87	83	81	79
Liezen	72.656	70.925	68.874	66.848	64.914	63.457	62.068	98	95	92	89	87	85
Mürzzuschlag	37.071	35.072	33.207	31.575	30.217	29.237	28.376	95	90	85	82	79	77
Murau	28.587	27.224	25.709	24.273	22.978	21.922	20.939	95	90	85	80	77	73
Radkersburg	21.934	21.079	20.245	19.415	18.653	18.081	17.543	96	92	89	85	82	80
Voitsberg	47.381	46.368	45.353	44.363	43.443	42.782	42.119	98	96	94	92	90	89
Weiz	79.897	79.471	78.505	77.301	76.052	75.093	73.978	99	98	97	95	94	93
Innsbruck-Stadt	88.541	90.504	92.515	94.663	96.196	98.033	99.526	102	104	107	109	111	112
Imst	48.544	49.981	50.241	50.126	49.815	49.601	49.341	103	103	103	103	102	102
Innsbruck-Land	137.419	141.789	143.909	145.002	145.393	146.153	146.527	103	105	106	106	106	107
Kitzbühel	51.568	52.763	53.186	53.390	53.403	53.614	53.751	102	103	104	104	104	104
Kufstein	83.116	86.085	87.688	88.638	89.064	89.600	89.908	104	106	107	107	108	108
Landeck	39.922	40.548	39.824	38.871	37.872	37.137	36.526	102	100	97	95	93	91
Lienz	45.778	45.225	44.172	43.004	41.784	40.763	39.695	99	96	94	91	89	87
Reutte	28.318	28.388	28.094	27.692	27.234	26.937	26.668	100	99	98	96	95	94
Schwaz	67.093	68.802	69.493	69.716	69.623	69.664	69.535	103	104	104	104	104	104
Bludenz	54.391	54.995	54.582	53.965	53.209	52.853	52.495	101	100	99	98	97	97
Bregenz	106.583	108.573	109.791	110.265	110.123	110.613	110.969	102	103	103	103	104	104
Bezau	23.750	24.046	23.881	23.574	23.156	22.918	22.713	101	101	99	97	96	96
Bregenz	82.833	84.527	85.910	86.691	86.967	87.695	88.256	102	104	105	105	106	107
Dornbirn	66.933	69.206	71.118	72.398	73.077	74.012	74.710	103	106	108	109	111	112
Feldkirch	83.079	85.535	87.243	88.177	88.507	89.195	89.647	103	105	106	107	107	108
Wien 1., Innere Stadt	12.992	12.415	12.557	12.805	12.942	13.324	13.725	96	97	99	100	103	106
Wien 2., Leopoldstadt	68.721	72.347	78.418	82.877	84.453	84.531	86.218	105	114	121	123	123	125
Wien 3., Landstraße	60.197	61.719	64.709	66.725	68.635	75.589	75.036	103	107	111	114	126	125
Wien 4., Wieden	20.783	21.096	20.907	21.194	21.408	22.055	22.758	102	101	102	103	106	110
Wien 5., Margareten	36.480	37.210	37.285	38.267	39.063	40.633	42.314	102	102	105	107	111	116
Wien 6., Mariahilf	20.388	20.370	20.351	20.617	20.821	21.441	22.097	100	100	101	102	105	108
Wien 7., Neubau	20.550	20.401	20.496	20.889	21.193	21.882	22.601	99	100	102	103	106	110
Wien 8., Josefstadt	15.425	16.169	16.479	16.933	17.172	17.716	18.291	105	107	110	111	115	119
Wien 9., Alsergrund	26.606	27.371	27.883	28.594	29.084	30.118	31.207	103	105	107	109	113	117
Wien 10., Favoriten	115.886	125.768	130.630	133.319	136.081	136.776	139.557	109	113	115	117	118	120
Wien 11., Simmering	61.416	67.649	73.730	75.807	75.924	77.736	79.717	110	120	123	124	127	130
Wien 12., Meidling	58.858	62.759	64.097	65.248	66.827	68.454	70.636	107	109	111	114	116	120
Wien 13., Hietzing	37.405	38.069	39.146	39.843	39.876	40.680	41.511	102	105	107	107	109	111
Wien 14., Penzing	59.021	61.391	62.009	62.186	62.443	63.974	65.756	104	105	105	106	108	111
Wien 15., Rudolfsheim-Fünfhaus	49.187	50.993	52.409	54.603	56.282	59.119	62.081	104	107	111	114	120	126
Wien 16., Ottakring	64.784	69.035	70.526	71.927	73.503	76.584	79.889	107	109	111	113	118	123
Wien 17., Hernals	36.684	39.104	40.285	41.955	43.199	45.138	47.105	107	110	114	118	123	128
Wien 18., Währing	32.616	34.247	35.248	36.508	37.374	38.830	40.336	105	108	112	115	119	124
Wien 19., Döbling	47.752	48.542	48.485	48.487	48.520	49.587	50.855	102	102	102	102	104	106
Wien 20., Brigittenau	57.268	60.683	63.430	64.414	65.197	74.464	76.338	106	111	112	114	130	133
Wien 21., Floridsdorf	103.437	109.568	115.046	118.486	120.735	121.320	121.798	106	111	115	117	117	118
Wien 22., Donaustadt	113.924	1											

Trendvariante: Bevölkerung in Anstaltshaushalten 2001-2031

Bundesland / NUTS III / Politischer Bezirk	Absolutwerte							Indexwerte (2001=100)					
	2001	2006	2011	2016	2021	2026	2031	2006	2011	2016	2021	2026	2031
Österreich	89.661	95.978	103.443	109.983	116.023	125.384	135.789	107	115	123	129	140	151
Burgenland	2.006	2.124	2.262	2.342	2.423	2.535	2.668	106	113	117	121	126	133
Kärnten	4.347	4.699	5.097	5.453	5.714	6.131	6.591	108	117	125	131	141	152
Niederösterreich	15.454	16.317	17.605	18.798	19.867	21.438	23.169	106	114	122	129	139	150
Oberösterreich	17.836	19.396	21.221	22.759	24.206	26.210	28.453	109	119	128	136	147	160
Salzburg	6.617	7.218	7.962	8.682	9.472	10.653	11.921	109	120	131	143	161	180
Steiermark	11.012	11.741	12.526	13.252	13.746	14.625	15.650	107	114	120	125	133	142
Tirol	6.390	7.008	7.727	8.482	9.293	10.370	11.491	110	121	133	145	162	180
Vorarlberg	2.929	3.187	3.543	3.940	4.343	4.795	5.285	109	121	135	148	164	180
Wien	23.070	24.288	25.500	26.275	26.959	28.627	30.561	105	111	114	117	124	132
Mittelburgenland	294	289	291	287	290	291	296	98	99	98	99	99	101
Nordburgenland	815	882	947	998	1.052	1.113	1.199	108	116	122	129	137	147
Südburgenland	897	953	1.024	1.057	1.081	1.131	1.173	106	114	118	121	126	131
Mostviertel-Eisenwurzen	2.092	2.252	2.449	2.636	2.770	2.897	3.050	108	117	126	132	138	146
Niederösterreich-Süd	2.371	2.492	2.676	2.816	2.936	3.147	3.423	105	113	119	124	133	144
Sankt Pölten	1.605	1.732	1.888	2.025	2.153	2.324	2.510	108	118	126	134	145	156
Waldviertel	2.162	2.213	2.280	2.351	2.396	2.471	2.553	102	105	109	111	114	118
Weinviertel	1.328	1.349	1.422	1.492	1.531	1.573	1.630	102	107	112	115	118	123
Wiener Umland-Nord	2.336	2.483	2.716	2.994	3.289	3.739	4.198	106	116	128	141	160	180
Wiener Umland-Süd	3.560	3.796	4.174	4.484	4.792	5.287	5.805	107	117	126	135	149	163
Wien	23.070	24.288	25.500	26.275	26.959	28.627	30.561	105	111	114	117	124	132
Klagenfurt-Villach	2.346	2.511	2.702	2.872	3.034	3.282	3.577	107	115	122	129	140	152
Oberkärnten	780	861	941	1.024	1.069	1.161	1.232	110	121	131	137	149	158
Unterkärnten	1.221	1.327	1.454	1.557	1.611	1.688	1.782	109	119	128	132	138	146
Graz	5.049	5.354	5.527	5.728	5.888	6.214	6.633	106	109	113	117	123	131
Liezen	505	547	599	647	678	744	805	108	119	128	134	147	159
Östliche Obersteiermark	1.768	1.852	1.998	2.116	2.163	2.280	2.417	105	113	120	122	129	137
Oststeiermark	1.585	1.690	1.870	2.033	2.149	2.307	2.485	107	118	128	136	146	157
West- und Südsteiermark	1.148	1.256	1.379	1.495	1.589	1.710	1.852	109	120	130	138	149	161
Westliche Obersteiermark	957	1.042	1.153	1.233	1.279	1.370	1.458	109	120	129	134	143	152
Innviertel	2.791	3.004	3.283	3.536	3.749	3.985	4.270	108	118	127	134	143	153
Linz-Wels	8.060	8.732	9.548	10.189	10.806	11.786	12.864	108	118	126	134	146	160
Mühlviertel	1.793	1.986	2.220	2.450	2.644	2.860	3.116	111	124	137	147	160	174
Steyr-Kirchdorf	2.219	2.410	2.575	2.699	2.827	3.017	3.239	109	116	122	127	136	146
Traunviertel	2.973	3.264	3.595	3.885	4.180	4.562	4.964	110	121	131	141	153	167
Lungau	191	228	277	314	343	378	405	119	145	164	180	198	212
Pinzgau-Pongau	1.813	2.029	2.318	2.598	2.860	3.210	3.601	112	128	143	158	177	199
Salzburg und Umgebung	4.613	4.961	5.367	5.770	6.269	7.065	7.915	108	116	125	136	153	172
Außerfern	136	149	168	184	202	227	247	110	124	135	149	167	182
Innsbruck	3.683	3.950	4.226	4.549	4.925	5.425	5.954	107	115	124	134	147	162
Osttirol	324	361	402	447	482	528	586	111	124	138	149	163	181
Tiroler Oberland	697	796	903	1.004	1.109	1.224	1.325	114	130	144	159	176	190
Tiroler Unterland	1.550	1.752	2.028	2.298	2.575	2.966	3.379	113	131	148	166	191	218
Bludenz-Bregenzer Wald	1.197	1.329	1.474	1.639	1.793	1.979	2.203	111	123	137	150	165	184
Rheintal-Bodensee	1.732	1.858	2.069	2.301	2.550	2.816	3.082	107	119	133	147	163	178
Eisenstadt (Stadt u. Umg.), Rust	251	287	323	346	372	406	442	114	129	138	148	162	176
Güssing	168	176	191	195	197	206	206	105	114	116	117	123	123
Jennersdorf	51	57	59	63	67	72	79	112	116	124	131	141	155
Mattersburg	437	456	470	476	493	506	536	104	108	109	113	116	123
Neusiedl am See	127	139	154	176	187	201	221	109	121	139	147	158	174
Oberpullendorf	294	289	291	287	290	291	296	98	99	98	99	99	101
Oberwart	678	720	774	799	817	853	888	106	114	118	121	126	131
Klagenfurt (Stadt)	812	846	885	907	933	1.003	1.093	104	109	112	115	124	135
Villach (Stadt)	401	416	435	463	487	541	602	104	108	115	121	135	150
Feldkirchen	455	490	528	569	582	617	648	108	116	125	128	136	142
Hermagor	38	46	49	55	56	65	72	121	129	145	147	171	189
Klagenfurt Land	573	636	709	784	848	925	1.017	111	124	137	148	161	177
Sankt Veit a. d. Glan	713	768	821	859	867	886	917	108	115	120	122	124	129
Spittal a. d. Drau	287	325	364	400	431	479	512	113	127	139	150	167	178
Villach Land	560	613	673	718	766	813	865	109	120	128	137	145	154
Völkermarkt	275	299	336	365	386	414	439	109	122	133	140	151	160
Wolfsberg	233	260	297	333	358	388	426	112	127	143	154	167	183
Krems a. d. Donau (Stadt)	964	956	937	919	895	890	903	99	97	95	93	92	94
Sankt Pölten (Stadt)	723	763	820	859	896	961	1.034	106	113	119	124	133	143
Wiener Neustadt (Stadt)	464	497	579	630	668	753	855	107	125	136	144	162	184
Amstetten, Waidhofen a. d. Ybbs	818	894	986	1.086	1.169	1.249	1.347	109	121	133	143	153	165
Baden	1.947	2.044	2.216	2.356	2.477	2.656	2.859	105	114	121	127	136	147
<i>Baden-Ebreichsdorf</i>	1.508	1.592	1.758	1.882	1.991	2.151	2.318	106	117	125	132	143	154
<i>Pottenstein</i>	439	452	458	474	486	505	541	103	104	108	111	115	123
Bruck a. d. Leitha	253	276	312	354	391	437	492	109	123	140	155	173	194
Gänserndorf	409	447	514	581	642	730	823	109	126	142	157	178	201
<i>Gänsernd.-Großenzersd.-Marchegg</i>	231	260	310	356	403	480	552	113	134	154	174	208	239
<i>Zistersdorf</i>	178	187	204	225	239	250	271	105	115	126	134	140	152
Gmünd	216	224	240	264	274	290	305	104	111	122	127	134	141
Hollabrunn	746	741	753	765	769	770	785	99	101	103	103	103	105
Horn	289	304	320	339	356	369	394	105	111	117	123	128	136
Korneuburg	441	497	542	615	671	758	860	113	123	139	152	172	195
Krems (Land)	267	277	287	306	326	354	376	104	107	115	122	133	141
Lilienfeld	378	388	402	404	404	412	421	103	106	107	107	109	111
Melk	880	959	1.042	1.121	1.172	1.209	1.259	109	118	127	133	137	143
Mistelbach	509	537	603	655	692	747	790	106	118	129	136	147	155
<i>Laa/Thaya-Mistelbach-Poysdorf</i>	404	421	465	502	523	553	574	104	115	124	129	137	142
<i>Wolkersdorf</i>	105	116	138	153	169	194	216	110	131	146	161	185	206
Mödling	1.526	1.623	1.761	1.869	1.989	2.227	2.472	106	115	122	130	146	162
Neunkirchen	793	821	867	914	951	1.002	1.069	104	109	115	120	126	135
Sankt Pölten (Land)	882	969	1.068	1.166	1.257	1.363	1.476	110	121	132	143	155	167

Trendvariante: Bevölkerung in Anstaltshaushalten 2001-2031

Bundesland / NUTS III / Politischer Bezirk	Absolutwerte							Indexwerte (2001=100)					
	2001	2006	2011	2016	2021	2026	2031	2006	2011	2016	2021	2026	2031
Scheibbs	394	399	421	429	429	439	444	101	107	109	109	111	113
Tulln	475	512	579	637	697	779	853	108	122	134	147	164	180
Waidhofen a. d. Thaya	247	257	282	300	311	321	325	104	114	121	126	130	132
Wiener Neustadt(Land)	297	334	370	394	427	475	537	112	125	133	144	160	181
Wien Umgebung	1.357	1.403	1.490	1.612	1.770	2.000	2.240	103	110	119	130	147	165
<i>Klosterneuburg-Purkersdorf</i>	1.084	1.098	1.147	1.233	1.349	1.528	1.717	101	106	114	124	141	158
<i>Schwechat</i>	273	305	343	379	421	472	523	112	126	139	154	173	192
Zwettl	179	195	214	223	234	247	250	109	120	125	131	138	140
Linz(Stadt)	4.089	4.340	4.570	4.677	4.755	5.028	5.334	106	112	114	116	123	130
Steyr(Stadt)	493	534	555	566	572	618	674	108	113	115	116	125	137
Wels(Stadt)	834	878	932	990	1.050	1.158	1.268	105	112	119	126	139	152
Braunau am Inn	723	815	923	1.015	1.089	1.172	1.289	113	128	140	151	162	178
Eferding	359	371	406	435	462	502	538	103	113	121	129	140	150
Freistadt	499	555	627	697	759	836	910	111	126	140	152	168	182
Gmunden	1.264	1.406	1.536	1.643	1.758	1.921	2.103	111	122	130	139	152	166
Grieskirchen	861	904	962	1.016	1.072	1.137	1.212	105	112	118	125	132	141
Kirchdorf a. d. Krems	688	761	830	877	936	1.005	1.090	111	121	127	136	146	158
Linz-Land	1.310	1.527	1.814	2.067	2.293	2.604	2.957	117	138	158	175	199	226
Perg	763	835	912	993	1.078	1.164	1.273	109	120	130	141	153	167
Ried im Innkreis	513	560	624	682	723	772	829	109	122	133	141	150	162
Rohrbach	431	480	545	604	630	668	716	111	126	140	146	155	166
Schärding	694	725	774	823	865	904	940	104	112	119	125	130	135
Steyr-Land	1.038	1.115	1.190	1.256	1.319	1.394	1.475	107	115	121	127	134	142
Urfahr-Umgebung	849	919	1.036	1.150	1.278	1.415	1.551	108	122	135	151	167	183
<i>Leonfelden</i>	100	116	136	156	177	192	217	116	136	156	177	192	217
<i>Urfahr-Umgebung</i>	749	803	900	994	1.101	1.223	1.334	107	120	133	147	163	178
Vöcklabruck	1.709	1.858	2.059	2.242	2.422	2.641	2.861	109	120	131	142	155	167
Wels-Land	719	813	926	1.026	1.145	1.271	1.433	113	129	143	159	177	199
Salzburg (Stadt)	3.041	3.118	3.166	3.230	3.362	3.645	3.945	103	104	106	111	120	130
Hallein	477	542	626	708	804	938	1.090	114	131	148	169	197	229
Salzburg-Umgebung	1.095	1.301	1.575	1.832	2.103	2.482	2.880	119	144	167	192	227	263
Sankt Johann im Pongau	1.069	1.184	1.323	1.462	1.592	1.751	1.932	111	124	137	149	164	181
Tamsweg	191	228	277	314	343	378	405	119	145	164	180	198	212
Zell am See	744	845	995	1.136	1.268	1.459	1.669	114	134	153	170	196	224
Graz (Stadt)	3.868	4.051	4.082	4.156	4.207	4.389	4.615	105	106	107	109	113	119
Bruck a. d. Mur	565	613	690	741	768	830	887	108	122	131	136	147	157
Deutschlandsberg	393	427	470	510	545	587	626	109	120	130	139	149	159
Feldbach	285	315	356	392	419	455	492	111	125	138	147	160	173
Fürstenfeld	191	195	215	233	244	268	292	102	113	122	128	140	153
Graz-Umgebung	1.181	1.303	1.445	1.572	1.681	1.825	2.018	110	122	133	142	155	171
Hartberg	491	492	514	538	551	581	608	100	105	110	112	118	124
Judenburg	432	468	525	574	601	645	677	108	122	133	139	149	157
Knittelfeld	247	277	295	314	324	352	389	112	119	127	131	143	157
Leibnitz	419	459	499	551	588	636	697	110	119	132	140	152	166
Leoben	580	580	592	609	605	628	661	100	102	105	104	108	114
Liezen	505	547	599	647	678	744	805	108	119	128	134	147	159
Mürzzuschlag	623	659	716	766	790	822	869	106	115	123	127	132	139
Murau	278	297	333	345	354	373	392	107	120	124	127	134	141
Radkersburg	256	267	289	311	321	336	350	104	113	121	125	131	137
Voitsberg	336	370	410	434	456	487	529	110	122	129	136	145	157
Weiz	362	421	496	559	614	667	743	116	137	154	170	184	205
Innsbruck-Stadt	1.998	2.064	2.095	2.172	2.273	2.450	2.654	103	105	109	114	123	133
Imst	397	456	516	570	629	694	753	115	130	144	158	175	190
Innsbruck-Land	1.685	1.886	2.131	2.377	2.652	2.975	3.300	112	126	141	157	177	196
Kitzbühel	465	518	589	655	724	827	929	111	127	141	156	178	200
Kufstein	669	754	891	1.015	1.142	1.330	1.521	113	133	152	171	199	227
Landeck	300	340	387	434	480	530	572	113	129	145	160	177	191
Lienz	324	361	402	447	482	528	586	111	124	138	149	163	181
Reutte	136	149	168	184	202	227	247	110	124	135	149	167	182
Schwaz	416	480	548	628	709	809	929	115	132	151	170	194	223
Bludenz	260	289	328	359	390	436	484	111	126	138	150	168	186
Bregenz	1.332	1.418	1.578	1.736	1.901	2.090	2.291	106	118	130	143	157	172
<i>Bezau</i>	153	172	196	216	232	253	292	112	128	141	152	165	191
<i>Bregenz</i>	1.179	1.246	1.382	1.520	1.669	1.837	1.999	106	117	129	142	156	170
Dornbirn	553	612	687	781	881	979	1.083	111	124	141	159	177	196
Feldkirch	784	868	950	1.064	1.171	1.290	1.427	111	121	136	149	165	182
Wien 1., Innere Stadt	258	268	280	281	282	293	305	104	109	109	109	114	118
Wien 2., Leopoldstadt	1.409	1.503	1.639	1.719	1.743	1.742	1.814	107	116	122	124	124	129
Wien 3., Landstraße	1.392	1.438	1.515	1.551	1.586	1.734	1.760	103	109	111	114	125	126
Wien 4., Wieden	291	288	285	276	266	286	324	99	98	95	91	98	111
Wien 5., Margareten	443	448	462	466	469	503	557	101	104	105	106	114	126
Wien 6., Mariahilf	708	701	698	710	722	757	808	99	99	100	102	107	114
Wien 7., Neubau	559	542	544	551	562	605	664	97	97	99	100	108	119
Wien 8., Josefstadt	964	1.048	1.019	1.031	1.027	1.029	1.037	109	106	107	107	107	108
Wien 9., Alsergrund	1.237	1.305	1.290	1.283	1.291	1.329	1.378	105	104	104	104	107	111
Wien 10., Favoriten	1.647	1.883	2.082	2.198	2.281	2.350	2.513	114	126	133	138	143	153
Wien 11., Simmering	795	902	1.056	1.150	1.209	1.309	1.419	113	133	145	152	165	178
Wien 12., Meidling	863	910	955	977	991	1.037	1.139	105	111	113	115	120	132
Wien 13., Hietzing	2.020	1.923	1.862	1.799	1.739	1.794	1.889	95	92	89	86	89	94
Wien 14., Penzing	1.228	1.222	1.239	1.233	1.238	1.320	1.434	100	101	100	101	107	117
Wien 15., Rudolfsheim-Fünfhaus	783	793	807	833	862	917	1.000	101	103	106	110	117	128
Wien 16., Ottakring	550	586	629	646	665	730	824	106	114	117	121	133	150
Wien 17., Hernals	641	680	707	724	731	776	851	106	110	113	114	121	133
Wien 18., Währing	992	1.016	1.000	976	971	1.019	1.086	102	101	98	98	103	110
Wien 19., Döbling	2.092	2.213	2.171	2.104	2.055	2.097	2.174	106	104	101	98	100	104
Wien 20., Brigittenau	1.272	1.359	1.463	1.489	1.507	1.719	1.753	107	115	117	119	135	138
Wien 21., Floridsdorf	869	980	1.150	1.302	1.433	1.574	1.756	113	132	150	165	181	202
Wien 22., Donaustadt	703	820	1.011	1.196	1.376	1.564	1.760	117	144	170	196	222	250
Wien 23., Liesing	1.355	1.461	1.637	1.780	1.953	2.143	2.318	108	121	131	144	158	171

Trendvariante: Haushalte nach der Größe 2001-2031

Bundesland / NUTS III / Politischer Bezirk	Zahl der Haushalte mit ...Personen									
	2001					2011				
	insg.	1	2	3	4+	insg.	1	2	3	4+
Österreich	3.346.171	1.122.847	956.274	545.549	721.501	3.627.271	1.318.135	1.018.333	576.384	714.419
Burgenland	105.892	27.627	29.820	20.123	28.322	110.915	30.831	33.249	20.719	26.116
Kärnten	225.506	70.003	61.847	40.461	53.195	238.585	82.229	69.273	40.748	46.335
Niederösterreich	621.552	187.397	185.189	105.363	143.603	666.393	214.857	197.389	110.638	143.509
Oberösterreich	543.357	164.971	152.284	89.891	136.211	589.747	195.371	171.499	95.508	127.369
Salzburg	208.251	67.414	56.141	34.815	49.881	228.272	78.735	64.974	37.397	47.166
Steiermark	470.441	143.714	131.586	83.801	111.340	499.448	166.233	144.152	85.919	103.144
Tirol	261.209	77.458	68.782	45.794	69.175	290.416	93.674	81.280	49.856	65.606
Vorarlberg	134.753	37.837	36.732	23.170	37.014	154.051	48.453	45.441	25.912	34.245
Wien	775.210	346.426	233.893	102.131	92.760	849.444	407.752	211.076	109.687	120.929
Mittelburgenland	14.448	3.901	3.904	2.709	3.934	14.554	4.154	4.296	2.692	3.412
Nordburgenland	55.306	14.842	16.238	10.488	13.738	58.999	16.795	17.886	10.926	13.392
Südburgenland	36.138	8.884	9.678	6.926	10.650	37.362	9.882	11.067	7.101	9.312
Mostviertel-Eisenwurzen	83.661	20.776	20.128	14.396	28.361	88.882	24.756	22.345	15.203	26.578
Niederösterreich-Süd	103.001	33.197	31.484	17.222	21.098	109.350	37.043	33.204	17.867	21.236
Sankt Pölten	57.207	17.370	16.926	9.650	13.261	61.807	19.864	18.467	10.240	13.236
Waldviertel	87.703	26.033	24.585	14.893	22.192	89.197	28.453	25.779	14.890	20.075
Weinviertel	49.439	14.875	14.518	8.515	11.531	51.157	16.406	15.083	8.600	11.068
Wiener Umland-Nord	113.308	33.137	35.894	19.802	24.475	125.483	39.699	38.123	21.233	26.428
Wiener Umland-Süd	127.233	42.009	41.654	20.885	22.685	140.517	48.636	44.388	22.605	24.888
Wien	775.210	346.426	233.893	102.131	92.760	849.444	407.752	211.076	109.687	120.929
Klagenfurt-Villach	116.869	40.540	34.622	20.040	21.667	125.172	46.710	38.635	20.239	19.588
Oberkärnten	48.764	12.925	12.110	9.196	14.533	51.212	15.797	13.716	9.303	12.396
Unterkärnten	59.873	16.538	15.115	11.225	16.995	62.201	19.722	16.922	11.206	14.351
Graz	159.289	59.373	47.106	26.078	26.732	178.999	68.821	53.720	28.417	28.041
Liezen	31.755	9.104	8.614	5.984	8.053	32.608	10.437	9.203	5.861	7.107
Östliche Obersteiermark	77.851	26.171	25.657	13.603	12.420	75.089	27.307	24.237	12.421	11.124
Oststeiermark	88.904	18.988	19.706	16.674	33.536	95.872	24.501	23.923	17.814	29.634
West- und Südsteiermark	70.155	17.824	18.713	13.546	20.072	74.347	21.503	20.712	13.802	18.330
Westliche Obersteiermark	42.487	12.254	11.790	7.916	10.527	42.533	13.664	12.357	7.604	8.908
Innviertel	100.512	26.761	26.320	17.471	29.960	108.725	32.437	30.708	18.609	26.971
Linz-Wels	225.831	78.018	68.760	35.540	43.513	247.031	90.563	75.228	37.806	43.434
Mühlviertel	68.717	15.902	15.764	11.761	25.290	75.546	20.461	19.515	13.072	22.498
Steyr-Kirchdorf	59.672	18.090	16.493	9.904	15.185	62.727	20.686	17.961	10.141	13.939
Traunviertel	88.625	26.200	24.947	15.215	22.263	95.718	31.224	28.087	15.880	20.527
Lungau	7.068	1.541	1.518	1.241	2.768	7.483	1.970	1.851	1.331	2.331
Pinzgau-Pongau	60.448	16.350	15.685	10.864	17.549	66.251	20.118	18.214	11.615	16.304
Salzburg und Umgebung	140.735	49.523	38.938	22.710	29.564	154.538	56.647	44.909	24.451	28.531
Außerfern	11.745	3.098	3.032	2.164	3.451	12.776	3.827	3.536	2.301	3.112
Innsbruck	112.733	38.546	31.782	18.875	23.530	125.044	44.762	37.418	20.326	22.538
Osttirol	16.936	4.233	3.330	2.850	6.523	18.334	5.207	4.288	3.203	5.636
Tiroler Oberland	32.730	7.013	7.821	6.112	11.784	36.542	9.326	9.324	6.754	11.138
Tiroler Unterland	87.065	24.568	22.817	15.793	23.887	97.720	30.552	26.714	17.272	23.182
Bludenz-Bregenzener Wald	31.752	8.278	8.012	5.453	10.009	35.393	10.538	9.841	6.049	8.965
Rheinthal-Bodensee	103.001	29.559	28.720	17.717	27.005	118.658	37.915	35.600	19.863	25.280
Eisenstadt (Stadt u. Umg.), Rust	21.148	6.139	6.353	3.906	4.750	22.542	6.839	6.833	4.067	4.803
Güssing	9.674	2.276	2.475	1.850	3.073	9.932	2.575	2.943	1.900	2.514
Jennersdorf	6.524	1.528	1.741	1.265	1.990	6.715	1.727	1.975	1.288	1.725
Mattersburg	14.512	3.772	4.329	2.790	3.621	15.478	4.274	4.795	2.902	3.507
Neusiedl am See	19.646	4.931	5.556	3.792	5.367	20.979	5.682	6.258	3.957	5.082
Oberpullendorf	14.448	3.901	3.904	2.709	3.934	14.554	4.154	4.296	2.692	3.412
Oberwart	19.940	5.080	5.462	3.811	5.587	20.715	5.580	6.149	3.913	5.073
Klagenfurt (Stadt)	42.976	17.401	13.008	6.636	5.931	45.919	19.228	14.633	6.666	5.392
Villach (Stadt)	26.533	10.156	8.077	4.291	4.009	28.255	11.364	8.781	4.334	3.776
Feldkirchen	11.181	2.929	2.877	2.138	3.237	12.148	3.695	3.358	2.231	2.864
Hermagor	7.086	1.822	1.620	1.309	2.335	7.259	2.192	1.773	1.304	1.990
Klagenfurt Land	21.983	5.992	6.288	4.239	5.464	24.196	7.618	7.216	4.391	4.971
Sankt Veit a. d. Glan	22.521	6.556	5.751	4.171	6.043	23.045	7.618	6.171	4.073	5.183
Spittal a. d. Drau	30.497	8.174	7.613	5.749	8.961	31.805	9.910	8.585	5.768	7.542
Villach Land	25.377	6.991	7.249	4.874	6.263	26.802	8.500	8.005	4.848	5.449
Völkermarkt	16.333	4.426	4.103	3.075	4.729	17.318	5.380	4.919	3.160	3.859
Wolfsberg	21.019	5.556	5.261	3.979	6.223	21.838	6.724	5.832	3.973	5.309
Krems a. d. Donau (Stadt)	10.674	4.129	3.420	1.585	1.540	11.091	4.348	3.574	1.627	1.542
Sankt Pölten (Stadt)	22.288	8.149	7.242	3.432	3.465	24.003	8.879	7.848	3.663	3.613
Wiener Neustadt (Stadt)	17.140	6.484	5.303	2.606	2.747	19.111	7.304	5.909	2.889	3.009
Amstetten, Waidhofen a. d. Ybbs	43.148	10.967	10.478	7.418	14.285	45.819	12.983	11.521	7.807	13.508
Baden	54.073	17.644	17.334	8.974	10.121	60.109	20.545	18.749	9.772	11.043
<i>Baden-Ebreichsdorf</i>	44.093	14.352	14.246	7.322	8.173	49.366	16.854	15.459	8.028	9.025
<i>Pottenstein</i>	9.980	3.292	3.088	1.652	1.948	10.743	3.691	3.290	1.744	2.018
Bruck a. d. Leitha	16.557	4.986	5.271	2.860	3.440	18.027	5.794	5.480	3.031	3.722
Gänserndorf	36.058	10.447	11.430	6.333	7.848	38.878	12.339	11.553	6.568	8.418
<i>Gänsernd.-Großenzersd.-Marchegg</i>	27.980	7.904	8.914	4.964	6.198	30.684	9.590	9.035	5.221	6.838
<i>Zistersdorf</i>	8.078	2.543	2.516	1.369	1.650	8.194	2.749	2.518	1.347	1.580
Gmünd	16.467	5.212	4.845	2.780	3.630	16.058	5.405	4.832	2.639	3.182
Hollabrunn	19.801	5.967	5.715	3.405	4.714	20.400	6.490	5.907	3.441	4.562
Horn	12.671	3.823	3.484	2.162	3.202	12.846	4.129	3.573	2.149	2.995
Korneuburg	28.166	8.367	9.119	4.892	5.788	31.421	10.086	9.577	5.287	6.471
Krems (Land)	20.687	5.507	5.903	3.700	5.577	21.805	6.409	6.307	3.795	5.294
Lilienfeld	11.081	3.574	3.238	1.854	2.415	11.382	3.852	3.358	1.866	2.306
Melk	26.673	6.464	6.776	4.709	8.724	28.166	7.715	7.323	4.894	8.234
Mistelbach	28.885	8.401	8.580	5.047	6.857	30.647	9.629	9.143	5.205	6.670
<i>Laa/Thaya-Mistelbach-Poysdorf</i>	21.560	6.365	6.287	3.741	5.167	22.563	7.167	6.658	3.812	4.926
<i>Wolkersdorf</i>	7.325	2.036	2.293	1.306	1.690	8.084	2.462	2.485	1.393	1.744
Mödling	46.957	16.155	15.364	7.529	7.909	50.843	18.205	16.016	8.021	8.601
Neunkirchen	35.906	11.633	10.896	6.001	7.376	37.465	12.677	11.506	6.135	7.147
Sankt Pölten (Land)	34.919	9.221	9.684	6.218	9.796	37.804	10.985	10.619	6.577	9.623

Trendvariante: Haushalte nach der Größe 2001-2031

Bundesland / NUTS III / Politischer Bezirk	Zahl der Haushalte mit ...Personen									
	2001					2011				
	insg.	1	2	3	4+	insg.	1	2	3	4+
Scheibbs	13.840	3.345	2.874	2.269	5.352	14.897	4.058	3.501	2.502	4.836
Tulln	25.651	7.305	7.799	4.527	6.020	28.300	8.715	8.423	4.849	6.313
Waidhofen a. d. Thaya	11.054	3.316	3.056	1.892	2.790	10.999	3.531	3.201	1.848	2.419
Wiener Neustadt(Land)	28.894	8.214	8.959	5.109	6.612	30.649	9.519	9.141	5.233	6.756
Wien Umgebung	43.812	14.041	14.542	7.287	7.942	49.275	16.629	16.036	8.008	8.602
Klosteneuburg-Purkersdorf	24.186	7.525	7.769	4.113	4.779	26.994	8.846	8.603	4.483	5.062
Schwechat	19.626	6.516	6.773	3.174	3.163	22.281	7.783	7.433	3.525	3.540
Zwettl	16.150	4.046	3.877	2.774	5.453	16.398	4.631	4.292	2.832	4.643
Linz(Stadt)	90.339	39.143	28.048	11.992	11.156	96.726	42.569	29.839	12.697	11.621
Steyr(Stadt)	18.468	7.334	5.696	2.683	2.755	18.430	7.572	5.899	2.564	2.395
Wels(Stadt)	25.268	9.623	7.341	3.834	4.470	27.797	10.927	8.171	4.131	4.568
Braunau am Inn	36.266	9.932	10.103	6.377	9.854	39.676	12.143	11.870	6.783	8.880
Eferding	11.174	2.795	3.019	1.996	3.364	12.292	3.534	3.481	2.140	3.137
Freistadt	21.274	4.637	4.727	3.638	8.272	23.425	6.050	5.919	4.072	7.384
Gmunden	40.093	12.608	11.370	6.733	9.382	42.825	14.607	12.760	6.954	8.504
Grieskirchen	21.796	5.348	5.357	3.786	7.305	23.472	6.504	6.230	4.074	6.664
Kirchdorf a. d. Krems	20.311	5.440	5.253	3.523	6.095	21.979	6.577	6.111	3.762	5.529
Linz-Land	52.687	15.184	16.848	9.216	11.439	58.968	18.997	18.652	9.833	11.486
Perg	21.720	4.814	5.176	3.801	7.929	24.305	6.392	6.276	4.239	7.398
Ried im Innkreis	22.023	6.212	5.795	3.565	6.230	23.670	7.373	6.730	4.002	5.565
Rohrbach	20.099	5.042	4.552	3.369	7.136	21.494	6.201	5.703	3.687	5.903
Schärding	20.427	5.269	5.065	3.522	6.571	21.907	6.417	5.878	3.750	5.862
Steyr-Land	20.893	5.316	5.544	3.698	6.335	22.318	6.537	5.951	3.815	6.015
Urfahr-Umgebung	28.522	6.957	7.943	5.151	8.471	31.599	9.006	9.263	5.526	7.804
Leonfelden	5.624	1.409	1.309	953	1.953	6.322	1.818	1.617	1.074	1.813
Urfahr-Umgebung	22.898	5.548	6.634	4.198	6.518	25.277	7.188	7.646	4.452	5.991
Vöcklabruck	48.532	13.592	13.577	8.482	12.881	52.893	16.617	15.327	8.926	12.023
Weis-Land	23.465	5.725	6.870	4.304	6.566	25.971	7.348	7.439	4.553	6.631
Salzburg (Stadt)	68.950	30.368	19.284	9.589	9.709	73.763	32.254	21.728	10.191	9.590
Hallein	20.748	5.746	5.609	3.741	5.652	22.869	7.096	6.245	3.974	5.554
Salzburg-Umgebung	51.037	13.409	14.045	9.380	14.203	57.906	17.297	16.936	10.286	13.387
Sankt Johann im Pongau	29.175	8.098	7.480	5.189	8.408	31.821	9.818	8.486	5.521	7.996
Tamsweg	7.068	1.541	1.518	1.241	2.768	7.483	1.970	1.851	1.331	2.331
Zell am See	31.273	8.252	8.205	5.675	9.141	34.430	10.300	9.728	6.094	8.308
Graz (Stadt)	110.351	47.504	32.934	16.276	13.637	123.186	53.150	37.501	17.837	14.698
Bruck a. d. Mur	28.585	9.474	9.364	5.061	4.686	28.264	10.188	9.034	4.723	4.319
Deutschlandsberg	22.233	5.481	5.760	4.302	6.690	23.287	6.578	6.377	4.357	5.975
Feldbach	21.884	4.516	4.625	4.062	8.681	23.713	5.899	5.738	4.390	7.686
Fürstenfeld	8.490	2.216	2.235	1.629	2.410	9.127	2.655	2.597	1.704	2.171
Graz-Umgebung	48.938	11.869	14.172	9.802	13.095	55.813	15.671	16.219	10.580	13.343
Hartberg	21.732	4.448	4.430	3.987	8.867	23.598	5.888	5.716	4.367	7.627
Judenburg	19.359	5.804	5.651	3.627	4.277	19.302	6.446	5.750	3.410	3.696
Knittelfeld	12.235	3.832	3.604	2.252	2.547	12.262	4.167	3.676	2.146	2.273
Leibnitz	26.902	6.409	6.887	5.222	8.384	29.343	8.088	7.873	5.500	7.882
Leoben	31.297	11.253	10.495	5.193	4.356	29.402	11.225	9.520	4.675	3.982
Liezen	31.755	9.104	8.614	5.984	8.053	32.608	10.437	9.203	5.861	7.107
Mürzzuschlag	17.969	5.444	5.798	3.349	3.378	17.423	5.894	5.683	3.023	2.823
Murau	10.893	2.618	2.535	2.037	3.703	10.969	3.051	2.931	2.048	2.939
Radkersburg	8.155	1.838	1.905	1.546	2.866	8.389	2.225	2.211	1.580	2.373
Voitsberg	21.020	5.934	6.066	4.022	4.998	21.717	6.837	6.462	3.945	4.473
Weiz	28.643	5.970	6.511	5.450	10.712	31.045	7.834	7.661	5.773	9.777
Innsbruck-Stadt	53.970	22.862	15.546	7.892	7.670	58.433	24.761	18.208	8.289	7.175
Imst	18.081	3.903	4.372	3.387	6.419	20.527	5.237	5.342	3.820	6.128
Innsbruck-Land	58.763	15.684	16.236	10.983	15.860	66.611	20.001	19.210	12.037	15.363
Kitzbühel	23.515	7.182	6.331	4.184	5.818	25.954	8.716	7.123	4.452	5.663
Kufstein	35.855	10.084	9.429	6.526	9.816	40.723	12.653	11.233	7.229	9.608
Landeck	14.649	3.110	3.449	2.725	5.365	16.015	4.089	3.982	2.934	5.010
Lienz	16.936	4.233	3.330	2.850	6.523	18.334	5.207	4.288	3.203	5.636
Reutte	11.745	3.098	3.032	2.164	3.451	12.776	3.827	3.536	2.301	3.112
Schwaz	27.695	7.302	7.057	5.083	8.253	31.043	9.183	8.358	5.591	7.911
Bludenz	22.718	6.018	6.053	3.966	6.681	25.196	7.630	7.241	4.311	6.014
Bregenz	46.395	13.375	12.352	7.835	12.833	52.781	16.893	15.424	8.778	11.686
Bezau	9.034	2.260	1.959	1.487	3.328	10.197	2.908	2.600	1.738	2.951
Bregenz	37.361	11.115	10.393	6.348	9.505	42.584	13.985	12.824	7.040	8.735
Dornbirn	29.981	8.614	8.627	5.182	7.558	35.072	11.244	10.848	5.862	7.118
Feldkirch	35.659	9.830	9.700	6.187	9.942	41.002	12.686	11.928	6.961	9.427
Wien 1., Innere Stadt	9.418	4.718	2.581	1.117	1.002	8.616	4.698	1.720	975	1.223
Wien 2., Leopoldstadt	42.554	18.838	11.705	5.866	6.145	46.890	22.774	10.223	6.009	7.884
Wien 3., Landstraße	42.634	20.640	12.329	5.168	4.497	45.008	23.192	10.775	5.401	5.640
Wien 4., Wieden	15.316	7.701	4.295	1.782	1.538	15.397	7.913	3.645	1.858	1.981
Wien 5., Margareten	26.468	13.228	7.316	3.137	2.787	27.380	13.851	6.522	3.363	3.644
Wien 6., Mariahilf	14.964	7.425	4.345	1.743	1.451	15.206	7.746	3.918	1.816	1.726
Wien 7., Neubau	15.328	7.759	4.324	1.758	1.487	15.345	7.967	3.892	1.792	1.694
Wien 8., Josefstadt	11.443	5.809	3.179	1.323	1.132	11.559	6.311	2.569	1.303	1.376
Wien 9., Alsergrund	20.196	10.339	5.713	2.271	1.873	20.917	10.950	5.134	2.442	2.391
Wien 10., Favoriten	76.667	34.292	23.793	9.945	8.637	88.331	42.044	22.244	11.510	12.533
Wien 11., Simmering	36.535	14.467	11.915	5.292	4.861	43.511	19.934	11.253	5.867	6.457
Wien 12., Meidling	40.022	18.668	11.791	5.061	4.502	44.583	21.635	11.043	5.706	6.199
Wien 13., Hietzing	24.778	11.109	7.668	3.210	2.791	25.245	12.215	6.096	3.249	3.685
Wien 14., Penzing	40.149	18.483	12.271	5.057	4.338	42.905	20.739	11.217	5.458	5.491
Wien 15., Rudolfsheim-Fünfhaus	34.026	16.474	9.342	4.236	3.974	36.347	18.414	8.185	4.477	5.271
Wien 16., Ottakring	44.656	21.294	12.725	5.578	5.059	49.394	24.716	11.714	6.146	6.818
Wien 17., Hernals	24.675	11.504	7.107	3.159	2.905	26.858	13.376	6.195	3.366	3.921
Wien 18., Währing	23.200	11.381	6.509	2.806	2.504	24.705	12.639	5.843	2.997	3.226
Wien 19., Döbling	32.763	15.272	9.859	4.095	3.537	33.587	16.454	8.373	4.250	4.510
Wien 20., Brigittenau	38.508	17.881	11.207	4.931	4.489	42.494	20.893	9.873	5.393	6.335
Wien 21., Floridsdorf	60.697	23.570	19.997	8.914	8.216	69.761	30.826	19.142	9.648	10.145
Wien 22., Donaustadt	60.872	20.989	20.305	9.785	9.793	72.215	29.748	19.320	10.604	12.543
Wien 23., Liesing	39.342	14.586	13.617	5.897	5.242	43.187	18.714	12.180	6.057	6.236

Trendvariante: Haushalte nach der Größe 2001-2031

Bundesland / NUTS III / Politischer Bezirk	Zahl der Haushalte mit ...Personen									
	2021					2031				
	insg.	1	2	3	4+	insg.	1	2	3	4+
Österreich	3.846.292	1.499.644	1.056.284	588.113	702.251	3.976.739	1.583.724	1.099.052	600.618	693.345
Burgenland	113.716	33.612	34.271	20.679	25.154	117.180	36.240	35.893	20.827	24.220
Kärnten	246.599	92.870	72.856	39.670	41.203	247.698	96.124	74.686	38.667	38.221
Niederösterreich	706.284	242.463	204.313	114.577	144.931	738.587	260.226	211.652	119.101	147.608
Oberösterreich	628.186	223.929	187.921	98.881	117.455	649.771	238.349	198.884	101.196	111.342
Salzburg	243.443	89.475	70.976	38.606	44.386	252.071	95.173	75.715	39.275	41.908
Steiermark	516.393	185.543	147.874	85.155	97.821	521.178	192.801	148.449	84.284	95.644
Tirol	310.710	108.466	89.136	51.436	61.672	322.336	115.821	95.391	52.455	58.669
Vorarlberg	169.904	58.813	53.023	27.373	30.695	177.958	63.419	57.420	28.161	28.958
Wien	911.057	464.473	195.914	111.736	138.934	949.960	485.571	200.962	116.652	146.775
Mittelburgenland	14.348	4.291	4.305	2.597	3.155	14.376	4.436	4.421	2.559	2.960
Nordburgenland	61.402	18.523	18.270	11.068	13.541	64.148	20.187	19.105	11.321	13.535
Südburgenland	37.966	10.798	11.696	7.014	8.458	38.656	11.617	12.367	6.947	7.725
Mostviertel-Eisenwurzen	93.298	28.655	24.113	15.710	24.820	97.883	31.992	26.770	16.356	22.765
Niederösterreich-Süd	115.037	40.855	34.218	18.393	21.571	119.332	43.093	34.990	19.002	22.247
Sankt Pölten	65.689	22.340	19.341	10.667	13.341	68.718	23.965	20.008	11.116	13.629
Waldviertel	89.914	30.622	25.799	14.666	18.827	90.931	31.910	26.652	14.697	17.672
Weinviertel	53.221	18.132	15.322	8.718	11.049	55.735	19.504	16.149	9.030	11.052
Wiener Umland-Nord	136.816	46.576	39.461	22.393	28.386	145.870	51.040	40.562	23.604	30.664
Wiener Umland-Süd	152.309	55.283	46.059	24.030	26.937	160.118	58.722	46.521	25.296	29.579
Wien	911.057	464.473	195.914	111.736	138.934	949.960	485.571	200.962	116.652	146.775
Klagenfurt-Villach	130.662	51.990	40.561	19.930	18.181	131.112	52.886	40.459	19.707	18.060
Oberkärnten	52.604	18.389	14.587	9.001	10.627	53.147	19.579	15.663	8.685	9.220
Unterkärnten	63.333	22.491	17.708	10.739	12.395	63.439	23.659	18.564	10.275	10.941
Graz	190.961	75.431	56.897	29.477	29.156	194.609	76.664	56.011	30.160	31.774
Liezen	32.723	11.581	9.052	5.527	6.563	32.363	11.867	9.085	5.293	6.118
Östliche Obersteiermark	71.688	28.007	21.598	11.300	10.783	68.165	27.001	19.950	10.553	10.661
Oststeiermark	101.485	30.273	26.697	18.194	26.321	105.721	34.426	29.386	18.309	23.600
West- und Südsteiermark	77.730	25.402	21.633	13.615	17.080	79.652	27.740	22.252	13.377	16.283
Westliche Obersteiermark	41.806	14.849	11.997	7.042	7.918	40.668	15.103	11.765	6.592	7.208
Innviertel	115.705	38.212	34.529	19.118	23.846	120.446	41.978	37.530	19.358	21.580
Linz-Wels	263.873	101.404	79.995	39.415	43.059	271.458	105.177	81.499	40.804	43.978
Mühlviertel	81.569	25.146	23.207	13.879	19.337	86.180	28.495	26.741	14.279	16.665
Steyr-Kirchdorf	65.311	23.171	19.291	10.262	12.587	66.473	24.293	20.035	10.346	11.799
Traunviertel	101.728	35.996	30.899	16.207	18.626	105.214	38.406	33.079	16.409	17.320
Lungau	7.672	2.371	2.023	1.330	1.948	7.743	2.633	2.240	1.296	1.574
Pinzgau-Pongau	71.190	24.024	20.122	11.973	15.071	74.943	26.654	22.403	12.199	13.687
Salzburg und Umgebung	164.581	63.080	48.831	25.303	27.367	169.385	65.886	51.072	25.780	26.647
Außerfern	13.444	4.487	3.850	2.312	2.795	13.804	4.817	4.117	2.301	2.569
Innsbruck	133.829	50.209	40.827	20.999	21.794	137.498	52.043	42.093	21.468	21.894
Osttirol	19.192	6.103	4.971	3.333	4.785	19.708	6.584	5.745	3.364	4.015
Tiroler Oberland	38.842	11.531	10.211	6.926	10.174	40.823	13.126	11.415	7.077	9.205
Tiroler Unterland	105.403	36.136	29.277	17.866	22.124	110.503	39.251	32.021	18.245	20.986
Bludenz-Bregenzener Wald	38.073	12.635	11.410	6.311	7.717	39.594	13.698	12.552	6.426	6.918
Rheinthal-Bodensee	131.831	46.178	41.613	21.062	22.978	138.364	49.721	44.868	21.735	22.040
Eisenstadt (Stadt u. Umg.), Rust	23.341	7.414	6.863	4.113	4.951	24.160	7.901	6.999	4.188	5.072
Güssing	9.856	2.783	3.032	1.826	2.215	9.898	2.978	3.162	1.778	1.980
Jennersdorf	6.771	1.875	2.099	1.264	1.533	6.814	2.001	2.167	1.238	1.408
Mattersburg	16.211	4.781	4.945	2.951	3.534	17.067	5.310	5.225	3.026	3.506
Neusiedl am See	21.850	6.328	6.462	4.004	5.056	22.921	6.976	6.881	4.107	4.957
Oberpullendorf	14.348	4.291	4.305	2.597	3.155	14.376	4.436	4.421	2.559	2.960
Oberwart	21.339	6.140	6.565	3.924	4.710	21.944	6.638	7.038	3.931	4.337
Klagenfurt (Stadt)	47.570	20.479	15.404	6.591	5.096	46.753	20.064	14.475	6.608	5.606
Villach (Stadt)	29.583	12.443	9.221	4.306	3.613	29.568	12.408	9.199	4.274	3.687
Feldkirchen	12.867	4.431	3.691	2.222	2.523	13.257	4.814	3.957	2.184	2.302
Hermagor	7.329	2.520	1.853	1.255	1.701	7.400	2.697	2.059	1.223	1.421
Klagenfurt Land	25.688	9.146	7.582	4.343	4.617	26.403	9.873	7.883	4.266	4.381
Sankt Veit a. d. Glan	23.224	8.486	6.273	3.882	4.583	23.121	8.816	6.413	3.717	4.175
Spittal a. d. Drau	32.408	11.438	9.043	5.524	6.403	32.490	12.068	9.647	5.278	5.497
Villach Land	27.821	9.922	8.354	4.690	4.855	28.388	10.541	8.902	4.559	4.386
Völkermarkt	17.912	6.239	5.436	3.059	3.178	18.039	6.601	5.750	2.915	2.773
Wolfsberg	22.197	7.766	5.999	3.798	4.634	22.279	8.242	6.401	3.643	3.993
Krems a. d. Donau (Stadt)	11.413	4.510	3.550	1.688	1.665	11.471	4.554	3.310	1.720	1.887
Sankt Pölten (Stadt)	25.291	9.520	8.099	3.846	3.826	25.976	9.804	8.011	3.996	4.165
Wiener Neustadt (Stadt)	20.698	7.988	6.416	3.116	3.178	21.487	8.270	6.395	3.281	3.541
Amstetten, Waidhofen a. d. Ybbs	48.048	14.983	12.327	8.038	12.700	50.355	16.688	13.632	8.354	11.681
Baden	65.689	23.552	19.751	10.459	11.927	69.554	25.302	20.215	11.044	12.993
<i>Baden-Ebreichsdorf</i>	54.168	19.378	16.399	8.632	9.759	57.468	20.827	16.860	9.143	10.638
<i>Pottenstein</i>	11.521	4.174	3.352	1.827	2.168	12.086	4.475	3.355	1.901	2.355
Bruck a. d. Leitha	19.546	6.725	5.695	3.190	3.936	20.953	7.390	6.068	3.388	4.107
Gänserndorf	41.704	14.255	11.637	6.805	9.007	44.294	15.594	12.023	7.124	9.553
<i>Gänsernd.-Großenzersd.-Marchegg</i>	33.237	11.255	9.093	5.447	7.442	35.473	12.423	9.325	5.719	8.006
<i>Zistersdorf</i>	8.467	3.000	2.544	1.358	1.565	8.821	3.171	2.698	1.405	1.547
Gmünd	15.557	5.543	4.665	2.488	2.861	15.218	5.503	4.758	2.406	2.551
Hollabrunn	21.022	7.114	5.814	3.450	4.644	21.849	7.636	5.942	3.540	4.731
Horn	13.021	4.447	3.557	2.125	2.892	13.282	4.662	3.669	2.149	2.802
Korneuburg	34.280	11.827	9.686	5.582	7.185	36.586	12.949	9.786	5.881	7.970
Krems (Land)	22.647	7.315	6.355	3.799	5.178	23.526	7.963	6.687	3.884	4.992
Lilienfeld	11.592	4.098	3.416	1.864	2.214	11.785	4.232	3.474	1.884	2.195
Melk	29.527	8.936	7.865	5.035	7.691	30.986	9.989	8.671	5.223	7.103
Mistelbach	32.574	10.942	9.575	5.382	6.675	34.622	11.952	10.308	5.659	6.703
<i>Laa/Thaya-Mistelbach-Poysdorf</i>	23.732	8.018	6.964	3.910	4.840	25.065	8.697	7.509	4.085	4.774
<i>Wolkersdorf</i>	8.842	2.924	2.611	1.472	1.835	9.557	3.255	2.799	1.574	1.929
Mödling	53.997	20.237	16.111	8.365	9.284	55.537	20.912	15.649	8.647	10.329
Neunkirchen	38.771	13.704	11.707	6.225	7.135	39.885	14.291	12.007	6.377	7.210
Sankt Pölten (Land)	40.398	12.820	11.242	6.821	9.515	42.742	14.161	11.997	7.120	9.464

Trendvariante: Haushalte nach der Größe 2001-2031

Bundesland / NUTS III / Politischer Bezirk	Zahl der Haushalte mit ...Personen									
	2021					2031				
	insg.	1	2	3	4+	insg.	1	2	3	4+
Scheibbs	15.723	4.736	3.921	2.637	4.429	16.542	5.315	4.467	2.779	3.981
Tulln	30.754	10.295	8.736	5.083	6.640	32.833	11.396	9.094	5.345	6.998
Waidhofen a. d. Thaya	10.889	3.709	3.211	1.786	2.183	10.899	3.789	3.394	1.768	1.948
Wiener Neustadt(Land)	32.455	10.891	9.327	5.361	6.876	34.089	11.825	9.759	5.559	6.946
Wien Umgebung	54.301	19.218	17.189	8.652	9.242	57.581	20.610	17.502	9.203	10.266
Klosteneuburg-Purkersdorf	29.703	10.275	9.335	4.809	5.284	31.421	11.017	9.558	5.085	5.761
Schwechat	24.598	8.943	7.854	3.843	3.958	26.160	9.593	7.944	4.118	4.505
Zwettl	16.387	5.098	4.461	2.780	4.048	16.535	5.439	4.834	2.770	3.492
Linz(Stadt)	101.564	44.691	31.280	13.392	12.201	101.905	43.682	30.660	14.055	13.508
Steyr(Stadt)	18.260	7.664	5.895	2.479	2.222	17.621	7.295	5.629	2.454	2.243
Wels(Stadt)	29.728	11.998	8.830	4.335	4.565	30.198	12.086	8.870	4.464	4.778
Braunau am Inn	42.551	14.293	13.432	6.966	7.860	44.414	15.633	14.526	7.045	7.210
Eferding	13.299	4.294	3.939	2.228	2.838	14.026	4.780	4.328	2.293	2.625
Freistadt	25.349	7.567	7.037	4.358	6.387	26.827	8.743	8.047	4.496	5.541
Gmunden	45.076	16.476	13.937	7.024	7.639	46.273	17.268	14.891	7.065	7.049
Grieskirchen	25.164	7.839	7.145	4.271	5.909	26.523	8.830	8.036	4.396	5.261
Kirchdorf a. d. Krems	23.508	7.752	7.006	3.900	4.850	24.521	8.466	7.706	3.971	4.378
Linz-Land	63.942	22.517	19.693	10.210	11.522	67.068	24.534	20.371	10.521	11.642
Perg	26.750	8.093	7.451	4.580	6.626	28.750	9.379	8.662	4.815	5.894
Ried im Innkreis	24.928	8.486	7.529	4.066	4.847	25.687	9.156	8.109	4.073	4.349
Rohrbach	22.515	7.243	6.772	3.779	4.721	23.171	7.862	7.728	3.747	3.834
Schärding	23.062	7.594	6.423	3.815	5.230	23.822	8.359	6.859	3.844	4.760
Steyr-Land	23.543	7.755	6.390	3.883	5.515	24.331	8.532	6.700	3.921	5.178
Urfahr-Umgebung	34.127	11.089	10.233	5.696	7.109	35.761	12.321	11.044	5.810	6.586
Leonfelden	6.955	2.243	1.947	1.162	1.603	7.432	2.511	2.304	1.221	1.396
Urfahr-Umgebung	27.172	8.846	8.286	4.534	5.506	28.329	9.810	8.740	4.589	5.190
Vöcklabruck	56.652	19.520	16.962	9.183	10.987	58.941	21.138	18.188	9.344	10.271
Weis-Land	28.168	9.058	7.967	4.716	6.427	29.932	10.285	8.530	4.882	6.235
Salzburg (Stadt)	76.378	33.392	23.141	10.443	9.402	76.278	32.767	23.084	10.634	9.793
Hallein	24.761	8.524	6.749	4.119	5.369	26.084	9.446	7.355	4.217	5.066
Salzburg-Umgebung	63.442	21.164	18.941	10.741	12.596	67.023	23.673	20.633	10.929	11.788
Sankt Johann im Pongau	33.944	11.577	9.214	5.670	7.483	35.714	12.810	10.253	5.805	6.846
Tamsweg	7.672	2.371	2.023	1.330	1.948	7.743	2.633	2.240	1.296	1.574
Zell am See	37.246	12.447	10.908	6.303	7.588	39.229	13.844	12.150	6.394	6.841
Graz (Stadt)	129.355	55.805	39.342	18.521	15.687	128.807	54.357	37.440	18.942	18.068
Bruck a. d. Mur	27.575	10.693	8.282	4.375	4.225	26.611	10.437	7.822	4.149	4.203
Deutschlandsberg	24.095	7.758	6.682	4.253	5.402	24.464	8.450	6.848	4.130	5.036
Feldbach	25.177	7.346	6.469	4.523	6.839	26.299	8.432	7.131	4.573	6.163
Fürstenfeld	9.644	3.128	2.777	1.703	2.036	9.965	3.414	2.938	1.692	1.921
Graz-Umgebung	61.606	19.626	17.555	10.956	13.469	65.802	22.307	18.571	11.218	13.706
Hartberg	25.074	7.388	6.622	4.526	6.538	26.147	8.462	7.427	4.555	5.703
Judenburg	18.864	6.901	5.447	3.129	3.387	18.284	6.900	5.328	2.933	3.123
Knittelfeld	12.113	4.484	3.519	1.994	2.116	11.797	4.546	3.350	1.870	2.031
Leibnitz	31.516	9.905	8.557	5.599	7.455	32.973	11.118	9.038	5.622	7.195
Leoben	27.427	11.126	8.114	4.211	3.976	25.574	10.460	7.203	3.886	4.025
Liezen	32.723	11.581	9.052	5.527	6.563	32.363	11.867	9.085	5.293	6.118
Mürzzuschlag	16.686	6.188	5.202	2.714	2.582	15.980	6.104	4.925	2.518	2.433
Murau	10.829	3.464	3.031	1.919	2.415	10.587	3.657	3.087	1.789	2.054
Radkersburg	8.545	2.638	2.357	1.533	2.017	8.632	2.888	2.494	1.483	1.767
Voitsberg	22.119	7.739	6.394	3.763	4.223	22.215	8.172	6.366	3.625	4.052
Weiz	33.045	9.773	8.472	5.909	8.891	34.678	11.230	9.396	6.006	8.046
Innsbruck-Stadt	61.610	26.137	19.785	8.568	7.120	61.769	25.654	19.537	8.837	7.741
Imst	22.243	6.577	6.008	3.997	5.661	23.628	7.582	6.748	4.108	5.190
Innsbruck-Land	72.219	24.072	21.042	12.431	14.674	75.729	26.389	22.556	12.631	14.153
Kitzbühel	27.412	9.981	7.354	4.497	5.580	28.117	10.460	7.614	4.526	5.517
Kufstein	44.463	15.130	12.656	7.573	9.104	47.069	16.620	14.106	7.786	8.557
Landeck	16.599	4.954	4.203	2.929	4.513	17.195	5.544	4.667	2.969	4.015
Lienz	19.192	6.103	4.971	3.333	4.785	19.708	6.584	5.745	3.364	4.015
Reutte	13.444	4.487	3.850	2.312	2.795	13.804	4.817	4.117	2.301	2.569
Schwaz	33.528	11.025	9.267	5.796	7.440	35.317	12.171	10.301	5.933	6.912
Bludenz	26.917	9.079	8.122	4.425	5.291	27.817	9.767	8.722	4.482	4.846
Bregenz	58.213	20.367	18.283	9.303	10.260	60.896	21.825	19.914	9.573	9.584
Bezau	11.156	3.556	3.288	1.886	2.426	11.777	3.931	3.830	1.944	2.072
Bregenz	47.057	16.811	14.995	7.417	7.834	49.119	17.894	16.084	7.629	7.512
Dornbirn	39.431	13.860	12.848	6.250	6.473	41.652	14.944	14.073	6.470	6.165
Feldkirch	45.343	15.507	13.770	7.395	8.671	47.593	16.883	14.711	7.636	8.363
Wien 1., Innere Stadt	8.612	5.019	1.359	881	1.353	8.658	5.105	1.277	865	1.411
Wien 2., Leopoldstadt	50.746	26.563	9.487	5.988	8.708	52.511	27.584	9.764	6.198	8.965
Wien 3., Landstraße	47.497	25.768	9.853	5.448	6.428	49.585	27.209	9.908	5.634	6.834
Wien 4., Wieden	15.778	8.403	3.238	1.849	2.288	16.220	8.602	3.295	1.917	2.406
Wien 5., Margareten	28.808	15.000	6.208	3.462	4.138	29.874	15.571	6.244	3.600	4.459
Wien 6., Mariahilf	15.771	8.289	3.678	1.861	1.943	16.123	8.468	3.634	1.921	2.100
Wien 7., Neubau	15.903	8.573	3.611	1.822	1.897	16.268	8.800	3.556	1.873	2.039
Wien 8., Josefstadt	12.088	6.826	2.349	1.319	1.594	12.407	7.041	2.281	1.347	1.738
Wien 9., Alsergrund	21.823	11.672	4.907	2.532	2.712	22.537	11.974	5.042	2.649	2.872
Wien 10., Favoriten	95.369	47.223	21.094	12.069	14.983	98.944	48.052	22.006	12.805	16.081
Wien 11., Simmering	47.756	23.659	10.490	6.039	7.568	50.755	25.552	10.804	6.338	8.061
Wien 12., Meidling	47.871	24.161	10.486	5.945	7.279	49.992	25.090	10.846	6.267	7.789
Wien 13., Hietzing	26.314	13.658	5.263	3.161	4.232	27.342	14.255	5.503	3.287	4.297
Wien 14., Penzing	44.820	22.559	10.325	5.576	6.360	46.483	23.356	10.573	5.820	6.734
Wien 15., Rudolfshaus-Fünfhaus	39.004	20.788	7.717	4.558	5.941	40.914	22.113	7.765	4.713	6.323
Wien 16., Ottakring	52.406	27.314	10.864	6.286	7.942	54.827	28.734	11.043	6.556	8.494
Wien 17., Hernals	28.722	15.173	5.634	3.384	4.531	30.142	16.128	5.728	3.508	4.778
Wien 18., Währing	26.051	14.026	5.310	3.015	3.700	27.214	14.699	5.527	3.151	3.837
Wien 19., Döbling	34.529	17.628	7.528	4.238	5.135	35.548	18.128	7.683	4.386	5.351
Wien 20., Brigittenau	45.158	23.005	9.407	5.544	7.202	49.024	25.917	9.733	5.803	7.571
Wien 21., Floridsdorf	76.788	37.212	18.129	9.920	11.527	80.177	38.938	18.605	10.383	12.251
Wien 22., Donaustadt	82.381	38.982	18.181	10.848	14.370	86.181	40.580	19.081	11.447	15.073
Wien 23., Liesing	46.864	22.974	10.796	5.991	7.103	48.233	23.674	11.064	6.184	7.311

Trendvariante: Haushalte nach der Größe 2001-2031

Bundesland / NUTS III/ Politischer Bezirk	Indexwerte (2001=100)														
	2011					2021					2031				
	insg.	1	2	3	4+	insg.	1	2	3	4+	insg.	1	2	3	4+
Österreich	108	117	106	106	99	115	134	110	108	97	119	141	115	110	96
Burgenland	105	112	111	103	92	107	122	115	103	89	111	131	120	103	86
Kärnten	106	117	112	101	87	109	133	118	98	77	110	137	121	96	72
Niederösterreich	107	115	107	105	100	114	129	110	109	101	119	139	114	113	103
Oberösterreich	109	118	113	106	94	116	136	123	110	86	120	144	131	113	82
Salzburg	110	117	116	107	95	117	133	126	111	89	121	141	135	113	84
Steiermark	106	116	110	103	93	110	129	112	102	88	111	134	113	101	86
Tirol	111	121	118	109	95	119	140	130	112	89	123	150	139	115	85
Vorarlberg	114	128	124	112	93	126	155	144	118	83	132	168	156	122	78
Wien	110	118	90	107	130	118	134	84	109	150	123	140	86	114	158
Mittelburgenland	101	106	110	99	87	99	110	110	96	80	100	114	113	94	75
Nordburgenland	107	113	110	104	97	111	125	113	106	99	116	136	118	108	99
Südburgenland	103	111	114	103	87	105	122	121	101	79	107	131	128	100	73
Mostviertel-Eisenwurzen	106	119	111	106	94	112	138	120	109	88	117	154	133	114	80
Niederösterreich-Süd	106	112	105	104	101	112	123	109	107	102	116	130	111	110	105
Sankt Pölten	108	114	109	106	100	115	129	114	111	101	120	138	118	115	103
Waldviertel	102	109	105	100	90	103	118	105	98	85	104	123	108	99	80
Weinviertel	103	110	104	101	96	108	122	106	102	96	113	131	111	106	96
Wiener Umland-Nord	111	120	106	107	108	121	141	110	113	116	129	154	113	119	125
Wiener Umland-Süd	110	116	107	108	110	120	132	111	115	119	126	140	112	121	130
Wien	110	118	90	107	130	118	134	84	109	150	123	140	86	114	158
Klagenfurt-Villach	107	115	112	101	90	112	128	117	99	84	112	130	117	98	83
Oberkärnten	105	122	113	101	85	108	142	120	98	73	109	151	129	94	63
Unterkärnten	104	119	112	100	84	106	136	117	96	73	106	143	123	92	64
Graz	112	116	114	109	105	120	127	121	113	109	122	129	119	116	119
Liezen	103	115	107	98	88	103	127	105	92	81	102	130	105	88	76
Östliche Obersteiermark	96	104	94	91	90	92	107	84	83	87	88	103	78	78	86
Oststeiermark	108	129	121	107	88	114	159	135	109	78	119	181	149	110	70
West- und Südsteiermark	106	121	111	102	91	111	143	116	101	85	114	156	119	99	81
Westliche Obersteiermark	100	112	105	96	85	98	121	102	89	75	96	123	100	83	68
Innviertel	108	121	117	107	90	115	143	131	109	80	120	157	143	111	72
Linz-Wels	109	116	109	106	100	117	130	116	111	99	120	135	119	115	101
Mühlviertel	110	129	124	111	89	119	158	147	118	76	125	179	170	121	66
Steyr-Kirchdorf	105	114	109	102	92	109	128	117	104	83	111	134	121	104	78
Traunviertel	108	119	113	104	92	115	137	124	107	84	119	147	133	108	78
Lungau	106	128	122	107	84	109	154	133	107	70	110	171	148	104	57
Pinzgau-Pongau	110	123	116	107	93	118	147	128	110	86	124	163	143	112	78
Salzburg und Umgebung	110	114	115	108	97	117	127	125	111	93	120	133	131	114	90
Außerfern	109	124	117	106	90	114	145	127	107	81	118	155	136	106	74
Innsbruck	111	116	118	108	96	119	130	128	111	93	122	135	132	114	93
Osttirol	108	123	129	112	86	113	144	149	117	73	116	156	173	118	62
Tiroler Oberland	112	133	119	111	95	119	164	131	113	86	125	187	146	116	78
Tiroler Unterland	112	124	117	109	97	121	147	128	113	93	127	160	140	116	88
Bludenz-Bregenzener Wald	111	127	123	111	90	120	153	142	116	77	125	165	157	118	69
Rheintal-Bodensee	115	128	124	112	94	128	156	145	119	85	134	168	156	123	82
Eisenstadt (Stadt u. Umg.), Rust	107	111	108	104	101	110	121	108	105	104	114	129	110	107	107
Güssing	103	113	119	103	82	102	122	123	99	72	102	131	128	96	64
Jennersdorf	103	113	113	102	87	104	123	121	100	77	104	131	124	98	71
Mattersburg	107	113	111	104	97	112	127	114	106	98	118	141	121	108	97
Neusiedl am See	107	115	113	104	95	111	128	116	106	94	117	141	124	108	92
Oberpullendorf	101	106	110	99	87	99	110	110	96	80	100	114	113	94	75
Oberwart	104	110	113	103	91	107	121	120	103	84	110	131	129	103	78
Klagenfurt (Stadt)	107	110	112	100	91	111	118	118	99	86	109	115	111	100	95
Villach (Stadt)	106	112	109	101	94	111	123	114	100	90	111	122	114	100	92
Feldkirchen	109	126	117	104	88	115	151	128	104	78	119	164	138	102	71
Hermagor	102	120	109	100	85	103	138	114	96	73	104	148	127	93	61
Klagenfurt Land	110	127	115	104	91	117	153	121	102	84	120	165	125	101	80
Sankt Veit a. d. Glan	102	116	107	98	86	103	129	109	93	76	103	134	112	89	69
Spittal a. d. Drau	104	121	113	100	84	106	140	119	96	71	107	148	127	92	61
Villach Land	106	122	110	99	87	110	142	115	96	78	112	151	123	94	70
Völkermarkt	106	122	120	103	82	110	141	132	99	67	110	149	140	95	59
Wolfsberg	104	121	111	100	85	106	140	114	95	74	106	148	122	92	64
Krems a. d. Donau (Stadt)	104	105	105	103	100	107	109	104	106	108	107	110	97	109	123
Sankt Pölten (Stadt)	108	109	108	107	104	113	117	112	112	110	117	120	111	116	120
Wiener Neustadt (Stadt)	111	113	111	111	110	121	123	121	120	116	125	128	121	126	129
Amstetten, Waidhofen a. d. Ybbs	106	118	110	105	95	111	137	118	108	89	117	152	130	113	82
Baden	111	116	108	109	109	121	133	114	117	118	129	143	117	123	128
<i>Baden-Ebreichsdorf</i>	112	117	109	110	110	123	135	115	118	119	130	145	118	125	130
<i>Pottenstein</i>	108	112	107	106	104	115	127	109	111	111	121	136	109	115	121
Bruck a. d. Leitha	109	116	104	106	108	118	135	108	112	114	127	148	115	118	119
Gänserndorf	108	118	101	104	107	116	136	102	107	115	123	149	105	112	122
<i>Gänsernd.-Großenzersd.-Marchegg</i>	110	121	101	105	110	119	142	102	110	120	127	157	105	115	129
<i>Zistersdorf</i>	101	108	100	98	96	105	118	101	99	95	109	125	107	103	94
Gmünd	98	104	100	95	88	94	106	96	89	79	92	106	98	87	70
Hollabrunn	103	109	103	101	97	106	119	102	101	99	110	128	104	104	100
Horn	101	108	103	99	94	103	116	102	98	90	105	122	105	99	88
Korneuburg	112	121	105	108	112	122	141	106	114	124	130	155	107	120	138
Krems (Land)	105	116	107	103	95	109	133	108	103	93	114	145	113	105	90
Lilienfeld	103	108	104	101	95	105	115	105	101	92	106	118	107	102	91
Melk	106	119	108	104	94	111	138	116	107	88	116	155	128	111	81
Mistelbach	106	115	107	103	97	113	130	112	107	97	120	142	120	112	98
<i>Laa/Thaya-Mistelbach-Poysdorf</i>	105	113	106	102	95	110	126	111	105	94	116	137	119	109	92
<i>Wolkersdorf</i>	110	121	108	107	103	121	144	114	113	109	130	160	122	121	114
Mödling	108	113	104	107	109	115	125	105	111	117	118	129	102	115	131
Neunkirchen	104	109	106	102	97	108	118	107	104	97	111	123	110	106	98
Sankt Pölten (Land)	108	119	110	106	98	116	139	116	110	97	122	154	124	115	97

Trendvariante: Haushalte nach der Größe 2001-2031

Bundesland / NUTS III/ Politischer Bezirk	Indexwerte (2001=100)														
	2011					2021					2031				
	insg.	1	2	3	4+	insg.	1	2	3	4+	insg.	1	2	3	4+
Scheibbs	108	121	122	110	90	114	142	136	116	83	120	159	155	122	74
Tulln	110	119	108	107	105	120	141	112	112	110	128	156	117	118	116
Waidhofen a. d. Thaya	100	106	105	98	87	99	112	105	94	78	99	114	111	93	70
Wiener Neustadt(Land)	106	116	102	102	102	112	133	104	105	104	118	144	109	109	105
Wien Umgebung	112	118	110	110	108	124	137	118	119	116	131	147	120	126	129
Klosterneuburg-Purkersdorf	112	118	111	109	106	123	137	120	117	111	130	146	123	124	121
Schwechat	114	119	110	111	112	125	137	116	121	125	133	147	117	130	142
Zwettl	102	114	111	102	85	101	126	115	100	74	102	134	125	100	64
Linz(Stadt)	107	109	106	106	104	112	114	112	112	109	113	112	109	117	121
Steyr(Stadt)	100	103	104	96	87	99	104	103	92	81	95	99	99	91	81
Wels(Stadt)	110	114	111	108	102	118	125	120	113	102	120	126	121	116	107
Braunau am Inn	109	122	117	106	90	117	144	133	109	80	122	157	144	110	73
Eferding	110	126	115	107	93	119	154	130	112	84	126	171	143	115	78
Freistadt	110	130	125	112	89	119	163	149	120	77	126	189	170	124	67
Gmunden	107	116	112	103	91	112	131	123	104	81	115	137	131	105	75
Grieskirchen	108	122	116	108	91	115	147	133	113	81	122	165	150	116	72
Kirchdorf a. d. Krems	108	121	116	107	91	116	143	133	111	80	121	156	147	113	72
Linz-Land	112	125	111	107	100	121	148	117	111	101	127	162	121	114	102
Perg	112	133	121	112	93	123	168	144	120	84	132	195	167	127	74
Ried im Innkreis	107	119	116	106	89	113	137	130	107	78	117	147	140	108	70
Rohrbach	107	123	125	109	83	112	144	149	112	66	115	156	170	111	54
Schärding	107	122	116	106	89	113	144	127	108	80	117	159	135	109	72
Steyr-Land	107	123	107	103	95	113	146	115	105	87	116	160	121	106	82
Urfahr-Umgebung	111	129	117	107	92	120	159	129	111	84	125	177	139	113	78
Leonfelden	112	129	124	113	93	124	159	149	122	82	132	178	176	128	71
Urfahr-Umgebung	110	130	115	106	92	119	159	125	108	84	124	177	132	109	80
Vöcklabruck	109	122	113	105	93	117	144	125	108	85	121	156	134	110	80
Wels-Land	111	128	108	106	101	120	158	116	110	98	128	180	124	113	95
Salzburg (Stadt)	107	106	113	106	99	111	110	120	109	97	111	108	120	111	101
Hallein	110	123	111	106	98	119	148	120	110	95	126	164	131	113	90
Salzburg-Umgebung	113	129	121	110	94	124	158	135	115	89	131	177	147	117	83
Sankt Johann im Pongau	109	121	113	106	95	116	143	123	109	89	122	158	137	112	81
Tamsweg	106	128	122	107	84	109	154	133	107	70	110	171	148	104	57
Zell am See	110	125	119	107	91	119	151	133	111	83	125	168	148	113	75
Graz (Stadt)	112	112	114	110	108	117	117	119	114	115	117	114	114	116	132
Bruck a. d. Mur	99	108	96	93	92	96	113	88	86	90	93	110	84	82	90
Deutschlandsberg	105	120	111	101	89	108	142	116	99	81	110	154	119	96	75
Feldbach	108	131	124	108	89	115	163	140	111	79	120	187	154	113	71
Fürstenfeld	108	120	116	105	90	114	141	124	105	84	117	154	131	104	80
Graz-Umgebung	114	132	114	108	102	126	165	124	112	103	134	188	131	114	105
Hartberg	109	132	129	110	86	115	166	149	114	74	120	190	168	114	64
Judenburg	100	111	102	94	86	97	119	96	86	79	94	119	94	81	73
Knittelfeld	100	109	102	95	89	99	117	98	89	83	96	119	93	83	80
Leibnitz	109	126	114	105	94	117	155	124	107	89	123	173	131	108	86
Leoben	94	100	91	90	91	88	99	77	81	91	82	93	69	75	92
Liezen	103	115	107	98	88	103	127	105	92	81	102	130	105	88	76
Mürzzuschlag	97	108	98	90	84	93	114	90	81	76	89	112	85	75	72
Murau	101	117	116	101	79	99	132	120	94	65	97	140	122	88	55
Radkersburg	103	121	116	102	83	105	144	124	99	70	106	157	131	96	62
Voitsberg	103	115	107	98	89	105	130	105	94	84	106	138	105	90	81
Weiz	108	131	118	106	91	115	164	130	108	83	121	188	144	110	75
Innsbruck-Stadt	108	108	117	105	94	114	114	127	109	93	114	112	126	112	101
Imst	114	134	122	113	95	123	169	137	118	88	131	194	154	121	81
Innsbruck-Land	113	128	118	110	97	123	153	130	113	93	129	168	139	115	89
Kitzbühel	110	121	113	106	97	117	139	116	107	96	120	146	120	108	95
Kufstein	114	125	119	111	98	124	150	134	116	93	131	165	150	119	87
Landeck	109	131	115	108	93	113	159	122	107	84	117	178	135	109	75
Lienz	108	123	129	112	86	113	144	149	117	73	116	156	173	118	62
Reutte	109	124	117	106	90	114	145	127	107	81	118	155	136	106	74
Schwaz	112	126	118	110	96	121	151	131	114	90	128	167	146	117	84
Bludenz	111	127	120	109	90	118	151	134	112	79	122	162	144	113	73
Bregenz	114	126	125	112	91	125	152	148	119	80	131	163	161	122	75
Bezau	113	129	133	117	89	123	157	168	127	73	130	174	196	131	62
Bregenz	114	126	123	111	92	126	151	144	117	82	131	161	155	120	79
Dornbirn	117	131	126	113	94	132	161	149	121	86	139	173	163	125	82
Feldkirch	115	129	123	113	95	127	158	142	120	87	133	172	152	123	84
Wien 1., Innere Stadt	91	100	67	87	122	91	106	53	79	135	92	108	49	77	141
Wien 2., Leopoldstadt	110	121	87	102	128	119	141	81	102	142	123	146	83	106	146
Wien 3., Landstraße	106	112	87	105	125	111	125	80	105	143	116	132	80	109	152
Wien 4., Wieden	101	103	85	104	129	103	109	75	104	149	106	112	77	108	156
Wien 5., Margareten	103	105	89	107	131	109	113	85	110	148	113	118	85	115	160
Wien 6., Mariahilf	102	104	90	104	119	105	112	85	107	134	108	114	84	110	145
Wien 7., Neubau	100	103	90	102	114	104	110	84	104	128	106	113	82	107	137
Wien 8., Josefstadt	101	109	81	98	122	106	117	74	100	141	108	121	72	102	154
Wien 9., Alsergrund	104	106	90	108	128	108	113	86	111	145	112	116	88	117	153
Wien 10., Favoriten	115	123	93	116	145	124	138	89	121	173	129	140	92	129	186
Wien 11., Simmering	119	138	94	111	133	131	164	88	114	156	139	177	91	120	166
Wien 12., Meidling	111	116	94	113	138	120	129	89	117	162	125	134	92	124	173
Wien 13., Hietzing	102	110	79	101	132	106	123	69	98	152	110	128	72	102	154
Wien 14., Penzing	107	112	91	108	127	112	122	84	110	147	116	126	86	115	155
Wien 15., Rudolfsheim-Fünfhaus	107	112	88	106	133	115	126	83	108	149	120	134	83	111	159
Wien 16., Ottakring	111	116	92	110	135	117	128	85	113	157	123	135	87	118	168
Wien 17., Hernals	109	116	87	107	135	116	132	79	107	156	122	140	81	111	164
Wien 18., Währing	106	111	90	107	129	112	123	82	107	148	117	129	85	112	153
Wien 19., Döbling	103	108	85	104	128	105	115	76	103	145	108	119	78	107	151
Wien 20., Brigittenau	110	117	88	109	141	117	129	84	112	160	127	145	87	118	169
Wien 21., Floridsdorf	115	131	96	108	123	127	158	91	111	140	132	165	93	116	149
Wien 22., Donaustadt	119	142	95	108	128	135	186	90	111	147	142	193	94	117	154
Wien 23., Liesing	110	128	89	103	119	119	158	79	102	136	123	162	81	105	139

Trendvariante: Bevölkerung in Privathaushalten nach der Haushaltsgröße 2001-2031

Bundesland / NUTS III / Politischer Bezirk	Zahl der Haushalte mit ...Personen									
	2001					2011				
	insg.	1	2	3	4+	insg.	1	2	3	4+
Österreich	7.953.385	1.122.847	1.912.548	1.636.647	3.281.343	8.323.875	1.318.135	2.036.666	1.729.152	3.239.922
Burgenland	274.444	27.627	59.640	60.369	126.808	275.841	30.831	66.498	62.157	116.355
Kärnten	556.024	70.003	123.694	121.383	240.944	550.650	82.229	138.546	122.244	207.631
Niederösterreich	1.527.120	187.397	370.378	316.089	653.256	1.593.567	214.857	394.778	331.914	652.018
Oberösterreich	1.358.864	164.971	304.568	269.673	619.652	1.401.558	195.371	342.998	286.524	576.665
Salzburg	509.825	67.414	112.282	104.445	225.684	532.875	78.735	129.948	112.191	212.001
Steiermark	1.175.261	143.714	263.172	251.403	516.972	1.187.830	166.233	288.304	257.757	475.536
Tirol	667.757	77.458	137.564	137.382	315.353	702.796	93.674	162.560	149.568	296.994
Vorarlberg	348.823	37.837	73.464	69.510	168.012	371.187	48.453	90.882	77.736	154.116
Wien	1.535.267	346.426	467.786	306.393	414.662	1.707.571	407.752	422.152	329.061	548.606
Mittelburgenland	37.495	3.901	7.808	8.127	17.659	36.027	4.154	8.592	8.076	15.205
Nordburgenland	139.938	14.842	32.476	31.464	61.156	144.869	16.795	35.772	32.778	59.524
Südburgenland	97.011	8.884	19.356	20.778	47.993	94.945	9.882	22.134	21.303	41.626
Mostviertel-Eisenwurzen	235.466	20.776	40.256	43.188	131.246	237.490	24.756	44.690	45.609	122.435
Niederösterreich-Süd	243.188	33.197	62.968	51.666	95.357	253.020	37.043	66.408	53.601	95.968
Sankt Pölten	140.494	17.370	33.852	28.950	60.322	147.634	19.864	36.934	30.720	60.116
Waldviertel	221.466	26.033	49.170	44.679	101.584	216.229	28.453	51.558	44.670	91.548
Weinviertel	121.924	14.875	29.036	25.545	52.468	122.668	16.406	30.166	25.800	50.296
Wiener Umland-Nord	275.077	33.137	71.788	59.406	110.746	299.490	39.699	76.246	63.699	119.846
Wiener Umland-Süd	289.505	42.009	83.308	62.655	101.533	317.036	48.636	88.776	67.815	111.809
Wien	1.535.267	346.426	467.786	306.393	414.662	1.707.571	407.752	422.152	329.061	548.606
Klagenfurt-Villach	267.061	40.540	69.244	60.120	97.157	271.445	46.710	77.270	60.717	86.748
Oberkärnten	131.083	12.925	24.220	27.588	66.350	127.242	15.797	27.432	27.909	56.104
Unterkärnten	157.880	16.538	30.230	33.675	77.437	151.963	19.722	33.844	33.618	64.779
Graz	354.020	59.373	94.212	78.234	122.201	388.899	68.821	107.440	85.251	127.387
Liezen	81.760	9.104	17.228	17.952	37.476	79.311	10.437	18.406	17.583	32.885
Östliche Obersteiermark	174.529	26.171	51.314	40.809	56.235	163.138	27.307	48.474	37.263	50.094
Oststeiermark	266.877	18.988	39.412	50.022	158.455	264.741	24.501	47.846	53.442	138.952
West- und Südsteiermark	189.572	17.824	37.426	40.638	93.684	189.492	21.503	41.424	41.406	85.159
Westliche Obersteiermark	108.503	12.254	23.580	23.748	48.921	102.249	13.664	24.714	22.812	41.059
Innviertel	268.970	26.761	52.640	52.413	137.156	272.463	32.437	61.416	55.827	122.783
Linz-Wels	517.321	78.018	137.520	106.620	195.163	549.052	90.563	150.456	113.418	194.615
Mühlviertel	199.851	15.902	31.528	35.283	117.138	201.945	20.461	39.030	39.216	103.238
Steyr-Kirchdorf	149.858	18.090	32.986	29.712	69.070	150.252	20.686	35.922	30.423	63.221
Traunviertel	222.864	26.200	49.894	45.645	101.125	227.846	31.224	56.174	47.640	92.808
Lungau	21.166	1.541	3.036	3.723	12.866	20.354	1.970	3.702	3.993	10.689
Pinzgau-Pongau	160.261	16.350	31.370	32.592	79.949	165.260	20.118	36.428	34.845	73.869
Salzburg und Umgebung	328.398	49.523	77.876	68.130	132.869	347.261	56.647	89.818	73.353	127.443
Außerfern	31.416	3.098	6.064	6.492	15.762	31.921	3.827	7.072	6.903	14.119
Innsbruck	264.506	38.546	63.564	56.625	105.771	281.186	44.762	74.836	60.978	100.610
Osttirol	50.011	4.233	6.660	8.550	30.568	49.379	5.207	8.576	9.609	25.987
Tiroler Oberland	95.479	7.013	15.642	18.336	54.488	99.391	9.326	18.648	20.262	51.155
Tiroler Unterland	226.345	24.568	45.634	47.379	108.764	240.919	30.552	53.428	51.816	105.123
Bludenz-Bregenzener Wald	86.419	8.278	16.024	16.359	45.758	89.001	10.538	19.682	18.147	40.634
Rheintal-Bodensee	262.404	29.559	57.440	53.151	122.254	282.186	37.915	71.200	59.589	113.482
Eisenstadt (Stadt u. Umg.), Rust	51.564	6.139	12.706	11.718	21.001	53.980	6.839	13.666	12.201	21.274
Güssing	26.697	2.276	4.950	5.550	13.921	25.407	2.575	5.886	5.700	11.246
Jennersdorf	17.788	1.528	3.482	3.795	8.983	17.267	1.727	3.950	3.864	7.726
Mattersburg	36.912	3.772	8.658	8.370	16.112	38.144	4.274	9.590	8.706	15.574
Neusiedl am See	51.462	4.931	11.112	11.376	24.043	52.745	5.682	12.516	11.871	22.676
Oberpullendorf	37.495	3.901	7.808	8.127	17.659	36.027	4.154	8.592	8.076	15.205
Oberwart	52.526	5.080	10.924	11.433	25.089	52.271	5.580	12.298	11.739	22.654
Klagenfurt (Stadt)	89.672	17.401	26.016	19.908	26.347	92.033	19.228	29.266	19.998	23.541
Villach (Stadt)	57.091	10.156	16.154	12.873	17.908	58.599	11.364	17.562	13.002	16.671
Feldkirchen	29.844	2.929	5.754	6.414	14.747	30.034	3.695	6.716	6.693	12.930
Hermagor	19.720	1.822	3.240	3.927	10.731	18.728	2.192	3.546	3.912	9.078
Klagenfurt Land	55.935	5.992	12.576	12.717	24.650	57.433	7.618	14.432	13.173	22.210
Sankt Veit a. d. Glan	58.047	6.556	11.502	12.513	27.476	55.563	7.618	12.342	12.219	23.384
Spittal a. d. Drau	81.519	8.174	15.226	17.247	40.872	78.480	9.910	17.170	17.304	34.096
Villach Land	64.363	6.991	14.498	14.622	28.252	63.380	8.500	16.010	14.544	24.326
Völkermarkt	43.426	4.426	8.206	9.225	21.569	42.056	5.380	9.838	9.480	17.358
Wolfsberg	56.407	5.556	10.522	11.937	28.392	54.344	6.724	11.664	11.919	24.037
Krems a. d. Donau (Stadt)	22.675	4.129	6.840	4.755	6.951	23.323	4.348	7.148	4.881	6.946
Sankt Pölten (Stadt)	48.327	8.149	14.484	10.296	15.398	51.636	8.879	15.696	10.989	16.072
Wiener Neustadt (Stadt)	37.166	6.484	10.606	7.818	12.258	41.236	7.304	11.818	8.667	13.447
Amstetten, Waidhofen a. d. Ybbs	120.186	10.967	20.956	22.254	66.009	121.647	12.983	23.042	23.421	62.201
Baden	124.701	17.644	34.668	26.922	45.467	137.072	20.545	37.498	29.316	49.713
Baden-Ebreichsdorf	101.493	14.352	28.492	21.966	36.683	112.466	16.854	30.918	24.084	40.610
Pottenstein	23.208	3.292	6.176	4.956	8.784	24.606	3.691	6.580	5.232	9.103
Bruck a. d. Leitha	39.639	4.986	10.542	8.580	15.531	42.710	5.794	10.960	9.093	16.863
Gänserndorf	87.818	10.447	22.860	18.999	35.512	93.396	12.339	23.106	19.704	38.247
Gänsernd.-Großenzersd.-Marchegg	68.689	7.904	17.828	14.892	28.065	74.438	9.590	18.070	15.663	31.115
Zistersdorf	19.129	2.543	5.032	4.107	7.447	18.958	2.749	5.036	4.041	7.132
Gmünd	39.723	5.212	9.690	8.340	16.481	37.387	5.405	9.664	7.917	14.401
Hollabrunn	49.097	5.967	11.430	10.215	21.485	49.401	6.490	11.814	10.323	20.774
Horn	31.923	3.823	6.968	6.486	14.646	31.393	4.129	7.146	6.447	13.671
Korneuburg	67.391	8.367	18.238	14.676	26.110	74.402	10.086	19.154	15.861	29.301
Krems (Land)	53.932	5.507	11.806	11.100	25.519	54.587	6.409	12.614	11.385	24.179
Lilienfeld	26.577	3.574	6.476	5.562	10.965	26.614	3.852	6.716	5.598	10.448
Melk	74.383	6.464	13.552	14.127	40.240	74.908	7.715	14.646	14.682	37.865
Mistelbach	71.911	8.401	17.160	15.141	31.209	73.836	9.629	18.286	15.615	30.306
Laa/Thaya-Mistelbach-Poysdorf	53.698	6.365	12.574	11.223	23.536	54.309	7.167	13.316	11.436	22.390
Wolkersdorf	18.213	2.036	4.586	3.918	7.673	19.527	2.462	4.970	4.179	7.916
Mödling	104.751	16.155	30.728	22.587	35.281	112.860	18.205	32.032	24.063	38.560
Neunkirchen	84.774	11.633	21.792	18.003	33.346	86.342	12.677	23.012	18.405	32.248
Sankt Pölten (Land)	92.167	9.221	19.368	18.654	44.924	95.998	10.985	21.238	19.731	44.044

Trendvariante: Bevölkerung in Privathaushalten nach der Haushaltsgröße 2001-2031

Bundesland / NUTS III / Politischer Bezirk	Zahl der Haushalte mit ...Personen									
	2001					2011				
	insg.	1	2	3	4+	insg.	1	2	3	4+
Scheibbs	40.897	3.345	5.748	6.807	24.997	40.935	4.058	7.002	7.506	22.369
Tulln	63.866	7.305	15.598	13.581	27.382	68.829	8.715	16.846	14.547	28.271
Waidhofen a. d. Thaya	27.862	3.316	6.112	5.676	12.758	26.484	3.531	6.402	5.544	11.007
Wiener Neustadt(Land)	71.463	8.214	17.918	15.327	30.004	74.222	9.519	18.282	15.699	30.722
Wien Umgebung	100.540	14.041	29.084	21.861	35.554	111.294	16.629	32.072	24.024	38.569
<i>Klosterneuburg-Purkersdorf</i>	56.918	7.525	15.538	12.339	21.516	62.294	8.846	17.206	13.449	22.793
<i>Schwechat</i>	43.622	6.516	13.546	9.522	14.038	49.000	7.783	14.866	10.575	15.776
Zwettl	45.351	4.046	7.754	8.322	25.229	43.055	4.631	8.584	8.496	21.344
Linz(Stadt)	180.024	39.143	56.096	35.976	48.809	191.335	42.569	59.678	38.091	50.997
Steyr(Stadt)	38.953	7.334	11.392	8.049	12.178	37.591	7.572	11.798	7.692	10.529
Wels(Stadt)	55.798	9.623	14.682	11.502	19.991	60.066	10.927	16.342	12.393	20.404
Braunau am Inn	94.142	9.932	20.206	19.131	44.873	96.421	12.143	23.740	20.349	40.189
Eferding	30.202	2.795	6.038	5.988	15.381	31.209	3.534	6.962	6.420	14.293
Freistadt	63.453	4.637	9.454	10.914	38.448	64.057	6.050	11.838	12.216	33.953
Gmunden	98.041	12.608	22.740	20.199	42.494	99.288	14.607	25.520	20.862	38.299
Grieskirchen	61.044	5.348	10.714	11.358	33.624	61.700	6.504	12.460	12.222	30.514
Kirchdorf a. d. Krems	54.413	5.440	10.506	10.569	27.898	55.277	6.577	12.222	11.286	25.192
Linz-Land	127.919	15.184	33.696	27.648	51.391	137.367	18.997	37.304	29.499	51.567
Perg	63.221	4.814	10.352	11.403	36.652	65.627	6.392	12.717	12.717	33.966
Ried im Innkreis	57.623	6.212	11.590	11.358	28.463	58.123	7.373	13.460	12.006	25.284
Rohrbach	57.272	5.042	9.104	10.107	33.019	55.677	6.201	11.406	11.061	27.009
Schärding	56.161	5.269	10.130	10.566	30.196	56.219	6.417	11.756	11.250	26.796
Steyr-Land	56.492	5.316	11.088	11.094	28.994	57.384	6.537	11.902	11.445	27.500
Urfahr-Umgebung	77.012	6.957	15.886	15.453	38.716	79.583	9.006	18.526	16.578	35.473
<i>Leonfelden</i>	15.905	1.409	2.618	2.859	9.019	16.584	1.818	3.234	3.222	8.310
<i>Urfahr-Umgebung</i>	61.107	5.548	13.268	12.594	29.697	62.999	7.188	15.292	13.356	27.163
Vöcklabruck	124.823	13.592	27.154	25.446	58.631	128.558	16.617	30.654	26.778	54.509
Wels-Land	62.271	5.725	13.740	12.912	29.894	66.076	7.348	14.878	13.659	30.191
Salzburg (Stadt)	140.451	30.368	38.568	28.767	42.748	148.219	32.254	43.456	30.573	41.936
Hallein	53.838	5.746	11.218	11.223	25.651	56.674	7.096	12.490	11.922	25.166
Salzburg-Umgebung	134.109	13.409	28.090	28.140	64.470	142.368	17.297	33.872	30.858	60.341
Sankt Johann im Pongau	76.938	8.098	14.960	15.567	38.313	79.648	9.818	16.972	16.563	36.295
Tamsweg	21.166	1.541	3.036	3.723	12.866	20.354	1.970	3.702	3.993	10.689
Zell am See	83.323	8.252	16.410	17.025	41.636	85.612	10.300	19.456	18.282	37.574
Graz (Stadt)	223.466	47.504	65.868	48.828	61.266	247.196	53.150	75.002	53.511	65.533
Bruck a. d. Mur	64.634	9.474	18.728	15.183	21.249	61.922	10.188	18.068	14.169	19.497
Deutschlandsberg	61.178	5.481	11.520	12.906	31.271	60.216	6.578	12.754	13.071	27.813
Feldbach	67.063	4.516	9.250	12.186	41.111	66.647	5.899	11.476	13.170	36.102
Fürstenfeld	22.822	2.216	4.470	4.887	11.249	23.038	2.655	5.194	5.112	10.077
Graz-Umgebung	130.554	11.869	28.344	29.406	60.935	141.703	15.671	32.438	31.740	61.854
Hartberg	67.353	4.448	8.860	11.961	42.084	66.247	5.888	11.432	13.101	35.826
Judenburg	47.760	5.804	11.302	10.881	19.773	45.129	6.446	11.500	10.230	16.953
Knittelfeld	29.538	3.832	7.208	6.756	11.742	28.360	4.167	7.352	6.438	10.403
Leibnitz	75.079	6.409	13.774	15.666	39.230	77.086	8.088	15.746	16.500	36.752
Leoben	67.380	11.253	20.990	15.579	19.558	62.115	11.225	19.040	14.025	17.825
Liezen	81.760	9.104	17.228	17.952	37.476	79.311	10.437	18.406	17.583	32.885
Mürzzuschlag	42.515	5.444	11.596	10.047	15.428	39.101	5.894	11.366	9.069	12.772
Murau	31.205	2.618	5.070	6.111	17.406	28.760	3.051	5.862	6.144	13.703
Radkersburg	23.772	1.838	3.810	4.638	13.486	22.470	2.225	4.422	4.740	11.083
Voitsberg	53.315	5.934	12.132	12.066	23.183	52.190	6.837	12.924	11.835	20.594
Weiz	85.867	5.970	13.022	16.350	50.525	86.339	7.834	15.322	17.319	45.864
Innsbruck-Stadt	111.403	22.862	31.092	23.676	33.773	117.276	24.761	36.416	24.867	31.232
Imst	52.447	3.903	8.744	10.161	29.639	55.478	5.237	10.614	11.460	28.097
Innsbruck-Land	153.103	15.684	32.472	32.949	71.998	163.910	20.001	38.420	36.111	69.378
Kitzbühel	58.750	7.182	12.662	12.552	26.354	61.902	8.716	14.246	13.356	25.584
Kufstein	93.200	10.084	18.858	19.578	44.680	100.341	12.653	22.466	21.687	43.535
Landeck	43.032	3.110	6.898	8.175	24.849	43.913	4.089	7.964	8.802	23.058
Lienz	50.011	4.233	6.660	8.550	30.568	49.379	5.207	8.576	9.609	25.987
Reutte	31.416	3.098	6.064	6.492	15.762	31.921	3.827	7.072	6.903	14.119
Schwaz	74.395	7.302	14.114	15.249	37.730	78.676	9.183	16.716	16.773	36.004
Bludenz	60.409	6.018	12.106	11.898	30.387	62.212	7.630	14.482	12.933	27.167
Bregenz	119.958	13.375	24.704	23.505	58.374	126.684	16.893	30.848	26.334	52.609
<i>Bezau</i>	26.010	2.260	3.918	4.461	15.371	26.789	2.908	5.200	5.214	13.467
<i>Bregenz</i>	93.948	11.115	20.786	19.044	43.003	99.895	13.985	25.648	21.120	39.142
Dornbirn	75.547	8.614	17.254	15.546	34.133	82.362	11.244	21.696	17.586	31.836
Feldkirch	92.909	9.830	19.400	18.561	45.118	99.929	12.686	23.856	20.883	42.504
Wien 1., Innere Stadt	17.710	4.718	5.162	3.351	4.479	17.256	4.698	3.440	2.925	6.192
Wien 2., Leopoldstadt	87.559	18.838	23.410	17.598	27.713	101.192	22.774	20.446	18.027	39.945
Wien 3., Landstraße	80.837	20.640	24.658	15.504	20.035	87.901	23.192	21.550	16.203	26.956
Wien 4., Wieden	28.484	7.701	8.590	5.346	6.847	28.820	7.913	7.290	5.574	8.043
Wien 5., Margareten	49.708	13.228	14.632	9.411	12.437	51.136	13.851	13.044	10.089	14.152
Wien 6., Mariahilf	27.813	7.425	8.690	5.229	6.469	28.097	7.746	7.836	5.448	7.067
Wien 7., Neubau	28.309	7.759	8.648	5.274	6.628	28.463	7.967	7.784	5.376	7.336
Wien 8., Josefstadt	21.234	5.809	6.358	3.969	5.098	22.791	6.311	5.138	3.909	7.432
Wien 9., Alsergrund	36.945	10.339	11.426	6.813	8.367	38.833	10.950	10.268	7.326	10.289
Wien 10., Favoriten	150.178	34.292	47.586	29.835	38.465	172.674	42.044	44.488	34.530	51.612
Wien 11., Simmering	75.883	14.467	23.830	15.876	21.710	93.664	19.934	22.506	17.601	33.623
Wien 12., Meidling	77.526	18.668	23.582	15.183	20.093	85.732	21.635	22.086	17.118	24.893
Wien 13., Hietzing	48.514	11.109	15.336	9.630	12.439	51.361	12.215	12.192	9.747	17.207
Wien 14., Penzing	77.504	18.483	24.542	15.171	19.308	82.749	20.739	22.434	16.374	23.201
Wien 15., Rudolfsheim-Fünfhaus	65.661	16.474	18.684	12.708	17.795	70.823	18.414	16.370	13.431	22.608
Wien 16., Ottakring	86.078	21.294	25.450	16.734	22.600	95.242	24.716	23.428	18.438	28.660
Wien 17., Hernals	48.188	11.504	14.214	9.477	12.993	53.661	13.376	12.390	10.098	17.797
Wien 18., Währing	43.997	11.381	13.018	8.418	11.180	47.887	12.639	11.686	8.991	14.571
Wien 19., Döbling	63.024	15.272	19.718	12.285	15.749	64.938	16.454	16.746	12.750	18.989
Wien 20., Brigittenau	75.149	17.881	22.414	14.793	20.061	84.323	20.893	19.746	16.179	27.505
Wien 21., Floridsdorf	127.007	23.570	39.994	26.742	36.701	145.872	30.826	38.284	28.944	47.818
Wien 22., Donaustadt	134.913	20.989	40.610	29.355	43.959	161.539	29.748	38.640	31.812	61.339
Wien 23., Liesing	83.047	14.586	27.234	17.691	23.536	92.617	18.714	24.360	18.171	31.372

Trendvariante: Bevölkerung in Privathaushalten nach der Haushaltsgröße 2001-2031

Bundesland / NUTS III / Politischer Bezirk	Zahl der Haushalte mit ...Personen									
	2021					2031				
	insg.	1	2	3	4+	insg.	1	2	3	4+
Österreich	8.555.538	1.499.644	2.112.568	1.764.339	3.178.987	8.717.652	1.583.724	2.198.104	1.801.854	3.133.970
Burgenland	276.394	33.612	68.542	62.037	112.203	278.618	36.240	71.786	62.481	108.111
Kärnten	540.986	92.870	145.712	119.010	183.394	531.089	96.124	149.372	116.001	169.592
Niederösterreich	1.652.976	242.463	408.626	343.731	658.156	1.710.968	260.226	423.304	357.303	670.135
Oberösterreich	1.424.945	223.929	375.842	296.643	528.531	1.438.966	238.349	397.768	303.588	499.261
Salzburg	545.760	89.475	141.952	115.818	198.515	551.285	95.173	151.430	117.825	186.857
Steiermark	1.185.472	185.543	295.748	255.465	448.716	1.179.701	192.801	296.898	252.852	437.150
Tirol	718.850	108.466	178.272	154.308	277.804	727.298	115.821	190.782	157.365	263.330
Vorarlberg	383.729	58.813	106.046	82.119	136.751	391.240	63.419	114.840	84.483	128.498
Wien	1.826.426	464.473	391.828	335.208	634.917	1.908.487	485.571	401.924	349.956	671.036
Mittelburgenland	34.768	4.291	8.610	7.791	14.076	34.165	4.436	8.842	7.677	13.210
Nordburgenland	148.695	18.523	36.540	33.204	60.428	152.916	20.187	38.210	33.963	60.556
Südburgenland	92.931	10.798	23.392	21.042	37.699	91.537	11.617	24.734	20.841	34.345
Mostviertel-Eisenwurzen	238.024	28.655	48.226	47.130	114.013	238.668	31.992	53.540	49.068	104.068
Niederösterreich-Süd	261.955	40.855	68.436	55.179	97.485	270.672	43.093	69.980	57.006	100.593
Sankt Pölten	153.564	22.340	38.682	32.001	60.541	159.150	23.965	40.016	33.348	61.821
Waldviertel	211.900	30.622	51.598	43.998	85.682	209.451	31.910	53.304	44.091	80.146
Weinviertel	125.130	18.132	30.644	26.154	50.200	129.021	19.504	32.298	27.090	50.129
Wiener Umland-Nord	321.626	46.576	78.922	67.179	128.949	342.624	51.040	81.124	70.812	139.648
Wiener Umland-Süd	340.777	55.283	92.118	72.090	121.286	361.382	58.722	93.042	75.888	133.730
Wien	1.826.426	464.473	391.828	335.208	634.917	1.908.487	485.571	401.924	349.956	671.036
Klagenfurt-Villach	273.010	51.990	81.122	59.790	80.108	272.607	52.886	80.918	59.121	79.682
Oberkärnten	122.293	18.389	29.174	27.003	47.727	118.078	19.579	31.326	26.055	41.118
Unterkärnten	145.683	22.491	35.416	32.217	55.559	140.404	23.659	37.128	30.825	48.792
Graz	409.855	75.431	113.794	88.431	132.199	423.546	76.664	112.022	90.480	144.380
Liezen	76.495	11.581	18.104	16.581	30.229	73.935	11.867	18.170	15.879	28.019
Östliche Obersteiermark	153.851	28.007	43.196	33.900	48.748	146.837	27.001	39.900	31.659	48.277
Oststeiermark	260.581	30.273	53.394	54.582	122.332	256.925	34.426	58.772	54.927	108.800
West- und Südsteiermark	188.411	25.402	43.266	40.845	78.898	187.186	27.740	44.504	40.131	74.811
Westliche Obersteiermark	96.279	14.849	23.994	21.126	36.310	91.272	15.103	23.530	19.776	32.863
Innviertel	272.300	38.212	69.058	57.354	107.676	271.980	41.978	75.060	58.074	96.868
Linz-Wels	572.132	101.404	159.990	118.245	192.493	587.469	105.177	162.998	122.412	196.882
Mühlviertel	201.148	25.146	46.414	41.637	87.951	199.911	28.495	53.482	42.837	75.097
Steyr-Kirchdorf	149.304	23.171	38.582	30.786	56.765	148.448	24.293	40.070	31.038	53.047
Traunviertel	230.061	35.996	61.798	48.621	83.646	231.158	38.406	66.158	49.227	77.367
Lungau	19.268	2.371	4.046	3.990	8.861	18.094	2.633	4.480	3.888	7.093
Pinzgau-Pongau	168.086	24.024	40.244	35.919	67.899	169.367	26.654	44.806	36.597	61.310
Salzburg und Umgebung	358.406	63.080	97.662	75.909	121.755	363.824	65.886	102.144	77.340	118.454
Außerfern	31.721	4.487	7.700	6.936	12.598	31.485	4.817	8.234	6.903	11.531
Innsbruck	291.798	50.209	81.654	62.997	96.938	298.096	52.043	84.186	64.404	97.463
Osttirol	47.887	6.103	9.942	9.999	21.843	46.279	6.584	11.490	10.092	18.113
Tiroler Oberland	99.218	11.531	20.422	20.778	46.487	98.993	13.126	22.830	21.231	41.806
Tiroler Unterland	248.226	36.136	58.554	53.598	99.938	252.445	39.251	64.042	54.735	94.417
Bludenz-Bregenzener Wald	89.000	12.635	22.820	18.933	34.612	88.906	13.698	25.104	19.278	30.826
Rheinthal-Bodensee	294.729	46.178	83.226	63.186	102.139	302.334	49.721	89.736	65.205	97.672
Eisenstadt (Stadt u. Umg.), Rust	55.545	7.414	13.726	12.339	22.066	57.178	7.901	13.998	12.564	22.715
Güssing	24.208	2.783	6.064	5.478	9.883	23.442	2.978	6.324	5.334	8.806
Jennersdorf	16.701	1.875	4.198	3.792	6.836	16.324	2.001	4.334	3.714	6.275
Mattersburg	39.262	4.781	9.890	8.853	15.738	40.486	5.310	10.450	9.078	15.648
Neusiedl am See	53.888	6.328	12.924	12.012	22.624	55.252	6.976	13.762	12.321	22.193
Oberpullendorf	34.768	4.291	8.610	7.791	14.076	34.165	4.436	8.842	7.677	13.210
Oberwart	52.022	6.140	13.130	11.772	20.980	51.771	6.638	14.076	11.793	19.264
Klagenfurt (Stadt)	93.232	20.479	30.808	19.773	22.172	93.452	20.064	28.950	19.824	24.614
Villach (Stadt)	59.655	12.443	18.442	12.918	15.852	59.851	12.408	18.398	12.822	16.223
Feldkirchen	29.772	4.431	7.382	6.666	11.293	29.539	4.814	7.914	6.552	10.259
Hermagor	17.708	2.520	3.706	3.765	7.717	16.873	2.697	4.118	3.669	6.389
Klagenfurt Land	57.884	9.146	15.164	13.029	20.545	57.917	9.873	15.766	12.798	19.480
Sankt Veit a. d. Glan	53.265	8.486	12.546	11.646	20.587	51.498	8.816	12.826	11.151	18.705
Spittal a. d. Drau	74.813	11.438	18.086	16.572	28.717	71.666	12.068	19.294	15.834	24.470
Villach Land	62.239	9.922	16.708	14.070	21.539	61.387	10.541	17.804	13.677	19.365
Völkermarkt	40.399	6.239	10.872	9.177	14.111	39.069	6.601	11.500	8.745	12.223
Wolfsberg	52.019	7.766	11.998	11.394	20.861	49.837	8.242	12.802	10.929	17.864
Krems a. d. Donau (Stadt)	24.177	4.510	7.100	5.064	7.503	24.905	4.554	6.620	5.160	8.571
Sankt Pölten (Stadt)	54.301	9.520	16.198	11.538	17.045	56.468	9.804	16.022	11.988	18.654
Wiener Neustadt (Stadt)	44.370	7.988	12.832	9.348	14.202	46.813	8.270	12.790	9.843	15.910
Amstetten, Waidhofen a. d. Ybbs	122.093	14.983	24.654	24.114	58.342	122.423	16.688	27.264	25.062	53.409
Baden	148.210	23.552	39.502	31.377	53.779	157.619	25.302	40.430	33.132	58.755
Baden-Ebreichsdorf	122.048	19.378	32.798	25.896	43.976	130.038	20.827	33.720	27.429	48.062
Pottenstein	26.162	4.174	6.704	5.481	9.803	27.581	4.475	6.710	5.703	10.693
Bruck a. d. Leitha	45.534	6.725	11.390	9.570	17.849	48.307	7.390	12.136	10.164	18.617
Gänserndorf	98.970	14.255	23.274	20.415	41.026	104.598	15.594	24.046	21.372	43.586
Gänsernd.-Großenzersd.-Marchegg	79.752	11.255	18.186	16.341	33.970	84.855	12.423	18.650	17.157	36.625
Zistersdorf	19.218	3.000	5.088	4.074	7.056	19.743	3.171	5.396	4.215	6.961
Gmünd	35.241	5.543	9.330	7.464	12.904	33.680	5.503	9.516	7.218	11.443
Hollabrunn	50.276	7.114	11.628	10.350	21.184	51.726	7.636	11.884	10.620	21.586
Horn	31.141	4.447	7.114	6.375	13.205	31.210	4.662	7.338	6.447	12.763
Korneuburg	80.627	11.827	19.372	16.746	32.682	86.564	12.949	19.572	17.643	36.400
Krems (Land)	55.053	7.315	12.710	11.397	23.631	55.717	7.963	13.374	11.652	22.728
Lilienfeld	26.537	4.098	6.832	5.592	10.015	26.757	4.232	6.948	5.652	9.925
Melk	75.056	8.936	15.730	15.105	35.285	75.428	9.989	17.342	15.669	32.428
Mistelbach	76.526	10.942	19.150	16.146	30.288	79.877	11.952	20.616	16.977	30.332
Laa/Thaya-Mistelbach-Poysdorf	55.636	8.018	13.928	11.730	21.960	57.552	8.697	15.018	12.255	21.582
Wolkersdorf	20.890	2.924	5.222	4.416	8.328	22.325	3.255	5.598	4.722	8.750
Mödling	119.326	20.237	32.222	25.095	41.772	124.933	20.912	31.298	25.941	46.782
Neunkirchen	87.989	13.704	23.414	18.675	32.196	89.953	14.291	24.014	19.131	32.517
Sankt Pölten (Land)	99.263	12.820	22.484	20.463	43.496	102.682	14.161	23.994	21.360	43.167

Trendvariante: Bevölkerung in Privathaushalten nach der Haushaltsgröße 2001-2031

Bundesland / NUTS III / Politischer Bezirk	Zahl der Haushalte mit ...Personen									
	2021					2031				
	insg.	1	2	3	4+	insg.	1	2	3	4+
Scheibbs	40.875	4.736	7.842	7.911	20.386	40.817	5.315	8.934	8.337	18.231
Tulln	73.238	10.295	17.472	15.249	30.222	77.508	11.396	18.188	16.035	31.889
Waidhofen a. d. Thaya	25.389	3.709	6.422	5.358	9.900	24.651	3.789	6.788	5.304	8.770
Wiener Neustadt(Land)	76.897	10.891	18.654	16.083	31.269	79.568	11.825	19.518	16.677	31.548
Wien Umgebung	120.988	19.218	34.378	25.956	41.436	129.476	20.610	35.004	27.609	46.253
<i>Klosterneuburg-Purkersdorf</i>	67.119	10.275	18.670	14.427	23.747	71.372	11.017	19.116	15.255	25.984
<i>Schwechat</i>	53.869	8.943	15.708	11.529	17.689	58.104	9.593	15.888	12.354	20.269
Zwettl	40.899	5.098	8.922	8.340	18.539	39.288	5.439	9.668	8.310	15.871
Linz(Stadt)	201.050	44.691	62.560	40.176	53.623	207.022	43.682	61.320	42.165	59.855
Steyr(Stadt)	36.636	7.664	11.790	7.437	9.745	35.797	7.295	11.258	7.362	9.882
Wels(Stadt)	63.008	11.998	17.660	13.005	20.345	64.584	12.086	17.740	13.392	21.366
Braunau am Inn	97.277	14.293	26.864	20.898	35.222	97.940	15.633	29.052	21.135	32.120
Eferding	31.700	4.294	7.878	6.684	12.844	32.127	4.780	8.656	6.879	11.812
Freistadt	63.843	7.567	14.074	13.074	29.128	63.384	8.743	16.094	13.488	25.059
Gmunden	99.573	16.476	27.874	21.072	34.151	99.577	17.268	29.782	21.195	31.332
Grieskirchen	61.811	7.839	14.290	12.813	26.869	61.847	8.830	16.072	13.188	23.577
Kirchdorf a. d. Krems	55.365	7.752	14.012	11.700	21.901	55.429	8.466	15.412	11.913	19.638
Linz-Land	144.194	22.517	39.386	30.630	51.661	149.093	24.534	40.742	31.563	52.254
Perg	66.937	8.093	14.902	13.740	30.202	67.811	9.379	17.324	14.445	26.663
Ried im Innkreis	57.565	8.486	15.058	12.198	21.823	57.046	9.156	16.218	12.219	19.453
Rohrbach	53.455	7.243	13.544	11.337	21.331	51.652	7.862	15.456	11.241	17.093
Schärding	55.647	7.594	12.846	11.445	23.762	55.147	8.359	13.718	11.532	21.538
Steyr-Land	57.303	7.755	12.780	11.649	25.119	57.222	8.532	13.400	11.763	23.527
Urfahr-Umgebung	80.748	11.089	20.466	17.088	32.105	81.448	12.321	22.088	17.430	29.609
<i>Leonfelden</i>	16.913	2.243	3.894	3.486	7.290	17.064	2.511	4.608	3.663	6.282
<i>Urfahr-Umgebung</i>	63.835	8.846	16.572	13.602	24.815	64.384	9.810	17.480	13.767	23.327
Vöcklabruck	130.488	19.520	33.924	27.549	49.495	131.581	21.138	36.376	28.032	46.035
Wels-Land	68.345	9.058	15.934	14.148	29.205	70.259	10.285	17.060	14.646	28.268
Salzburg (Stadt)	152.052	33.392	46.282	31.329	41.049	153.855	32.767	46.168	31.902	43.018
Hallein	58.635	8.524	13.498	12.357	24.256	59.625	9.446	14.710	12.651	22.818
Salzburg-Umgebung	147.719	21.164	37.882	32.223	56.450	150.344	23.673	41.266	32.787	52.618
Sankt Johann im Pongau	80.856	11.577	18.428	17.010	33.841	81.518	12.810	20.506	17.415	30.787
Tamsweg	19.268	2.371	4.046	3.990	8.861	18.094	2.633	4.480	3.888	7.093
Zell am See	87.230	12.447	21.816	18.909	34.058	87.849	13.844	24.300	19.182	30.523
Graz (Stadt)	260.080	55.805	78.684	55.563	70.028	267.448	54.357	74.880	56.826	81.385
Bruck a. d. Mur	59.500	10.693	16.564	13.125	19.118	57.565	10.437	15.644	12.447	19.037
Deutschlandsberg	58.855	7.758	13.364	12.759	24.974	57.682	8.450	13.696	12.390	23.146
Feldbach	65.696	7.346	12.938	13.569	31.843	64.897	8.432	14.262	13.719	28.484
Fürstenfeld	23.168	3.128	5.554	5.109	9.377	23.154	3.414	5.876	5.076	8.788
Graz-Umgebung	149.775	19.626	35.110	32.868	62.171	156.098	22.307	37.142	33.654	62.995
Hartberg	64.601	7.388	13.244	13.578	30.391	63.235	8.462	14.854	13.665	26.254
Judenburg	42.674	6.901	10.894	9.387	15.492	40.568	6.900	10.656	8.799	14.213
Knittelfeld	27.163	4.484	7.038	5.982	9.659	26.108	4.546	6.700	5.610	9.252
Leibnitz	78.374	9.905	17.114	16.797	34.558	79.213	11.118	18.076	16.866	33.153
Leoben	57.946	11.126	16.228	12.633	17.959	54.792	10.460	14.406	11.658	18.268
Liezen	76.495	11.581	18.104	16.581	30.229	73.935	11.867	18.170	15.879	28.019
Mürzzuschlag	36.405	6.188	10.404	8.142	11.671	34.480	6.104	9.850	7.554	10.972
Murau	26.442	3.464	6.062	5.757	11.159	24.596	3.657	6.174	5.367	9.398
Radkersburg	21.291	2.638	4.714	4.599	9.340	20.431	2.888	4.988	4.449	8.106
Voitsberg	51.182	7.739	12.788	11.289	19.366	50.291	8.172	12.732	10.875	18.512
Weiz	85.825	9.773	16.944	17.727	41.381	85.208	11.230	18.792	18.018	37.168
Innsbruck-Stadt	122.333	26.137	39.570	25.704	30.922	125.180	25.654	39.074	26.511	33.941
Imst	56.392	6.577	12.016	11.991	25.808	56.923	7.582	13.496	12.324	23.521
Innsbruck-Land	169.465	24.072	42.084	37.293	66.016	172.916	26.389	45.112	37.893	63.522
Kitzbühel	63.384	9.981	14.708	13.491	25.204	64.211	10.460	15.228	13.578	24.945
Kufstein	104.194	15.130	25.312	22.719	41.033	106.528	16.620	28.212	23.358	38.338
Landeck	42.826	4.954	8.406	8.787	20.679	42.070	5.544	9.334	8.907	18.285
Lienz	47.887	6.103	9.942	9.999	21.843	46.279	6.584	11.490	10.092	18.113
Reutte	31.721	4.487	7.700	6.936	12.598	31.485	4.817	8.234	6.903	11.531
Schwarz	80.648	11.025	18.534	17.388	33.701	81.706	12.171	20.602	17.799	31.134
Bludenz	62.288	9.079	16.244	13.275	23.690	62.262	9.767	17.444	13.446	21.605
Bregenz	130.490	20.367	36.566	27.909	45.648	132.794	21.825	39.828	28.719	42.422
<i>Bezau</i>	26.712	3.556	6.576	5.658	10.922	26.644	3.931	7.660	5.832	9.221
<i>Bregenz</i>	103.778	16.811	29.990	22.251	34.726	106.150	17.894	32.168	22.887	33.201
Dornbirn	86.937	13.860	25.696	18.750	28.631	89.654	14.944	28.146	19.410	27.154
Feldkirch	104.014	15.507	27.540	22.185	38.782	106.530	16.883	29.422	22.908	37.317
Wien 1., Innere Stadt	17.961	5.019	2.718	2.643	7.581	18.830	5.105	2.554	2.595	8.576
Wien 2., Leopoldstadt	111.016	26.563	18.974	17.964	47.515	113.802	27.584	19.528	18.594	48.096
Wien 3., Landstraße	94.403	25.768	19.706	16.344	32.585	102.245	27.209	19.816	16.902	38.318
Wien 4., Wieden	29.810	8.403	6.476	5.547	9.385	31.360	8.602	6.590	5.751	10.417
Wien 5., Margareten	54.063	15.000	12.416	10.386	16.261	57.885	15.571	12.488	10.800	19.026
Wien 6., Mariahilf	29.110	8.289	7.356	5.583	7.882	30.565	8.468	7.268	5.763	9.066
Wien 7., Neubau	29.767	8.573	7.222	5.466	8.505	31.401	8.800	7.112	5.619	9.870
Wien 8., Josefstadt	23.998	6.826	4.698	3.957	8.517	25.332	7.041	4.562	4.041	9.688
Wien 9., Alsergrund	40.756	11.672	9.814	7.596	11.674	43.181	11.974	10.084	7.947	13.176
Wien 10., Favoriten	183.305	47.223	42.188	36.207	57.686	187.609	48.052	44.012	38.415	57.130
Wien 11., Simmering	99.583	23.659	20.980	18.117	36.827	105.269	25.552	21.608	19.014	39.095
Wien 12., Meidling	90.988	24.161	20.972	17.835	28.020	95.726	25.090	21.692	18.801	30.143
Wien 13., Hietzing	53.533	13.658	10.526	9.483	19.867	55.766	14.255	11.006	9.861	20.644
Wien 14., Penzing	85.002	22.559	20.650	16.728	25.065	89.112	23.356	21.146	17.460	27.150
Wien 15., Rudolfsheim-Fünfhaus	77.070	20.788	15.434	13.674	27.174	84.194	22.113	15.530	14.139	32.412
Wien 16., Ottakring	100.817	27.314	21.728	18.858	32.917	108.623	28.734	22.086	19.668	38.135
Wien 17., Hernals	58.372	15.173	11.268	10.152	21.779	63.233	16.128	11.456	10.524	25.125
Wien 18., Währing	51.399	14.026	10.620	9.045	17.709	55.035	14.699	11.054	9.453	19.829
Wien 19., Döbling	66.148	17.628	15.056	12.714	20.750	68.982	18.128	15.366	13.158	22.331
Wien 20., Brigittenau	88.202	23.005	18.814	16.632	29.751	102.255	25.917	19.466	17.409	39.463
Wien 21., Floridsdorf	157.946	37.212	36.258	29.760	54.717	160.736	38.938	37.210	31.149	53.439
Wien 22., Donaustadt	181.857	38.982	36.362	32.544	73.969	177.337	40.580	38.162	34.341	64.254
Wien 23., Liesing	101.320	22.974	21.592	17.973	38.781	100.007	23.674	22.128	18.552	35.653

Trendvariante: Bevölkerung in Privathaushalten nach der Haushaltsgröße 2001-2031

Bundesland / NUTS III/ Politischer Bezirk	Indexwerte (2001=100)														
	2011					2021					2031				
	insg.	1	2	3	4+	insg.	1	2	3	4+	insg.	1	2	3	4+
Österreich	105	117	106	106	99	108	134	110	108	97	110	141	115	110	96
Burgenland	101	112	111	103	92	101	122	115	103	88	102	131	120	103	85
Kärnten	99	117	112	101	86	97	133	118	98	76	96	137	121	96	70
Niederösterreich	104	115	107	105	100	108	129	110	109	101	112	139	114	113	103
Oberösterreich	103	118	113	106	93	105	136	123	110	85	106	144	131	113	81
Salzburg	105	117	116	107	94	107	133	126	111	88	108	141	135	113	83
Steiermark	101	116	110	103	92	101	129	112	102	87	100	134	113	101	85
Tirol	105	121	118	109	94	108	140	130	112	88	109	150	139	115	84
Vorarlberg	106	128	124	112	92	110	155	144	118	81	112	168	156	122	76
Wien	111	118	90	107	132	119	134	84	109	153	124	140	86	114	162
Mittelburgenland	96	106	110	99	86	93	110	110	96	80	91	114	113	94	75
Nordburgenland	104	113	110	104	97	106	125	113	106	99	109	136	118	108	99
Südburgenland	98	111	114	103	87	96	122	121	101	79	94	131	128	100	72
Mostviertel-Eisenwurzen	101	119	111	106	93	101	138	120	109	87	101	154	133	114	79
Niederösterreich-Süd	104	112	105	104	101	108	123	109	107	102	111	130	111	110	105
Sankt Pölten	105	114	109	106	100	109	129	114	111	100	113	138	118	115	102
Waldviertel	98	109	105	100	90	96	118	105	98	84	95	123	108	99	79
Weinviertel	101	110	104	101	96	103	122	106	102	96	106	131	111	106	96
Wiener Umland-Nord	109	120	106	107	108	117	141	110	113	116	125	154	113	119	126
Wiener Umland-Süd	110	116	107	108	110	118	132	111	115	119	125	140	112	121	132
Wien	111	118	90	107	132	119	134	84	109	153	124	140	86	114	162
Klagenfurt-Villach	102	115	112	101	89	102	128	117	99	82	102	130	117	98	82
Oberkärnten	97	122	113	101	85	93	142	120	98	72	90	151	129	94	62
Unterkärnten	96	119	112	100	84	92	136	117	96	72	89	143	123	92	63
Graz	110	116	114	109	104	116	127	121	113	108	120	129	119	116	118
Liezen	97	115	107	98	88	94	127	105	92	81	90	130	105	88	75
Östliche Obersteiermark	93	104	94	91	89	88	107	84	83	87	84	103	78	78	86
Oststeiermark	99	129	121	107	88	98	159	135	109	77	96	181	149	110	69
West- und Südsteiermark	100	121	111	102	91	99	143	116	101	84	99	156	119	99	80
Westliche Obersteiermark	94	112	105	96	84	89	121	102	89	74	84	123	100	83	67
Innviertel	101	121	117	107	90	101	143	131	109	79	101	157	143	111	71
Linz-Wels	106	116	109	106	100	111	130	116	111	99	114	135	119	115	101
Mühlviertel	101	129	124	111	88	101	158	147	118	75	100	179	170	121	64
Steyr-Kirchdorf	100	114	109	102	92	100	128	117	104	82	99	134	121	104	77
Traunviertel	102	119	113	104	92	103	137	124	107	83	104	147	133	108	77
Lungau	96	128	122	107	83	91	154	133	107	69	85	171	148	104	55
Pinzgau-Pongau	103	123	116	107	92	105	147	128	110	85	106	163	143	112	77
Salzburg und Umgebung	106	114	115	108	96	109	127	125	111	92	111	133	131	114	89
Außerfern	102	124	117	106	90	101	145	127	107	80	100	155	136	106	73
Innsbruck	106	116	118	108	95	110	130	128	111	92	113	135	132	114	92
Osttirol	99	123	129	112	85	96	144	149	117	71	93	156	173	118	59
Tiroler Oberland	104	133	119	111	94	104	164	131	113	85	104	187	146	116	77
Tiroler Unterland	106	124	117	109	97	110	147	128	113	92	112	160	140	116	87
Bludenz-Bregenzer Wald	103	127	123	111	89	103	153	142	116	76	103	165	157	118	67
Rheintal-Bodensee	108	128	124	112	93	112	156	145	119	84	115	168	156	123	80
Eisenstadt (Stadt u. Umg.), Rust	105	111	108	104	101	108	121	108	105	105	111	129	110	107	108
Güssing	95	113	119	103	81	91	122	123	99	71	88	131	128	96	63
Jennersdorf	97	113	113	102	86	94	123	121	100	76	92	131	124	98	70
Mattersburg	103	113	111	104	97	106	127	114	106	98	110	141	121	108	97
Neusiedl am See	102	115	113	104	94	105	128	116	106	94	107	141	124	108	92
Oberpullendorf	96	106	110	99	86	93	110	110	96	80	91	114	113	94	75
Oberwart	100	110	113	103	90	99	121	120	103	84	99	131	129	103	77
Klagenfurt (Stadt)	103	110	112	100	89	104	118	118	99	84	104	115	111	100	93
Villach (Stadt)	103	112	109	101	93	104	123	114	100	89	105	122	114	100	91
Feldkirchen	101	126	117	104	88	100	151	128	104	77	99	164	138	102	70
Hermagor	95	120	109	100	85	90	138	114	96	72	86	148	127	93	60
Klagenfurt Land	103	127	115	104	90	103	153	121	102	83	104	165	125	101	79
Sankt Veit a. d. Glan	96	116	107	98	85	92	129	109	93	75	89	134	112	89	68
Spittal a. d. Drau	96	121	113	100	83	92	140	119	96	70	88	148	127	92	60
Villach Land	98	122	110	99	86	97	142	115	96	76	95	151	123	94	69
Völkermarkt	97	122	120	103	80	93	141	132	99	65	90	149	140	95	57
Wolfsberg	96	121	111	100	85	92	140	114	95	73	88	148	122	92	63
Krems a. d. Donau (Stadt)	103	105	105	103	100	107	109	104	106	108	110	110	97	109	123
Sankt Pölten (Stadt)	107	109	108	107	104	112	117	112	112	111	117	120	111	116	121
Wiener Neustadt (Stadt)	111	113	111	111	110	119	123	121	120	116	126	128	121	126	130
Amstetten, Waidhofen a. d. Ybbs	101	118	110	105	94	102	137	118	108	88	102	152	130	113	81
Baden	110	116	108	109	109	119	133	114	117	118	126	143	117	123	129
<i>Baden-Ebreichsdorf</i>	111	117	109	110	111	120	135	115	118	120	128	145	118	125	131
<i>Pottenstein</i>	106	112	107	106	104	113	127	109	111	112	119	136	109	115	122
Bruck a. d. Leitha	108	116	104	106	109	115	135	108	112	115	122	148	115	118	120
Gänserndorf	106	118	101	104	108	113	136	102	107	116	119	149	105	112	123
<i>Gänsernd.-Großenzersd.-Marchegg</i>	108	121	101	105	111	116	142	102	110	121	124	157	105	115	131
<i>Zistersdorf</i>	99	108	100	98	96	100	118	101	99	95	103	125	107	103	93
Gmünd	94	104	100	95	87	89	106	96	89	78	85	106	98	87	69
Hollabrunn	101	109	103	101	97	102	119	102	101	99	105	128	104	104	100
Horn	98	108	103	99	93	98	116	102	98	90	98	122	105	99	87
Korneuburg	110	121	105	108	112	120	141	106	114	125	128	155	107	120	139
Krems (Land)	101	116	107	103	95	102	133	108	103	93	103	145	113	105	89
Lilienfeld	100	108	104	101	95	100	115	105	101	91	101	118	107	102	91
Melk	101	119	108	104	94	101	138	116	107	88	101	155	128	111	81
Mistelbach	103	115	107	103	97	106	130	112	107	97	111	142	120	112	97
<i>Laa/Thaya-Mistelbach-Poysdorf</i>	101	113	106	102	95	104	126	111	105	93	107	137	119	109	92
<i>Wolkersdorf</i>	107	121	108	107	103	115	144	114	113	109	123	160	122	121	114
Mödling	108	113	104	107	109	114	125	105	111	118	119	129	102	115	133
Neunkirchen	102	109	106	102	97	104	118	107	104	97	106	123	110	106	98
Sankt Pölten (Land)	104	119	110	106	98	108	139	116	110	97	111	154	124	115	96

Trendvariante: Bevölkerung in Privathaushalten nach der Haushaltsgröße 2001-2031

Bundesland / NUTS III/ Politischer Bezirk	Indexwerte (2001=100)														
	2011					2021					2031				
	insg.	1	2	3	4+	insg.	1	2	3	4+	insg.	1	2	3	4+
Scheibbs	100	121	122	110	89	100	142	136	116	82	100	159	155	122	73
Tulln	108	119	108	107	105	115	141	112	112	110	121	156	117	118	116
Waidhofen a. d. Thaya	95	106	105	98	86	91	112	105	94	78	88	114	111	93	69
Wiener Neustadt(Land)	104	116	102	102	102	108	133	104	105	104	111	144	109	109	105
Wien Umgebung	111	118	110	110	108	120	137	118	119	117	129	147	120	126	130
<i>Klosterneuburg-Purkersdorf</i>	109	118	111	109	106	118	137	120	117	110	125	146	123	124	121
<i>Schwechat</i>	112	119	110	111	112	123	137	116	121	126	133	147	117	130	144
Zwettl	95	114	111	102	85	90	126	115	100	73	87	134	125	100	63
Linz(Stadt)	106	109	106	106	104	112	114	112	112	110	115	112	109	117	123
Steyr(Stadt)	97	103	104	96	86	94	104	103	92	80	92	99	99	91	81
Wels(Stadt)	108	114	111	108	102	113	125	120	113	102	116	126	121	116	107
Braunau am Inn	102	122	117	106	90	103	144	133	109	78	104	157	144	110	72
Eferding	103	126	115	107	93	105	154	130	112	84	106	171	143	115	77
Freistadt	101	130	125	112	88	101	163	149	120	76	100	189	170	124	65
Gmunden	101	116	112	103	90	102	131	123	104	80	102	137	131	105	74
Grieskirchen	101	122	116	108	91	101	147	133	113	80	101	165	150	116	71
Kirchdorf a. d. Krems	102	121	116	107	90	102	143	133	111	79	102	156	147	113	70
Linz-Land	107	125	111	107	100	113	148	117	111	101	117	162	121	114	102
Perg	104	133	121	112	93	106	168	144	120	82	107	195	167	127	73
Ried im Innkreis	101	119	116	106	89	100	137	130	107	77	99	147	140	108	68
Rohrbach	97	123	125	109	82	93	144	149	112	65	90	156	170	111	52
Schärding	100	122	116	106	89	99	144	127	108	79	98	159	135	109	71
Steyr-Land	102	123	107	103	95	101	146	115	105	87	101	160	121	106	81
Urfahr-Umgebung	103	129	117	107	92	105	159	129	111	83	106	177	139	113	76
<i>Leonfelden</i>	104	129	124	113	92	106	159	149	122	81	107	178	176	128	70
<i>Urfahr-Umgebung</i>	103	130	115	106	91	104	159	125	108	84	105	177	132	109	79
Vöcklabruck	103	122	113	105	93	105	144	125	108	84	105	156	134	110	79
Wels-Land	106	128	108	106	101	110	158	116	110	98	113	180	124	113	95
Salzburg (Stadt)	106	106	113	106	98	108	110	120	109	96	110	108	120	111	101
Hallein	105	123	111	106	98	109	148	120	110	95	111	164	131	113	89
Salzburg-Umgebung	106	129	121	110	94	110	158	135	115	88	112	177	147	117	82
Sankt Johann im Pongau	104	121	113	106	95	105	143	123	109	88	106	158	137	112	80
Tamsweg	96	128	122	107	83	91	154	133	107	69	85	171	148	104	55
Zell am See	103	125	119	107	90	105	151	133	111	82	105	168	148	113	73
Graz (Stadt)	111	112	114	110	107	116	117	119	114	114	120	114	114	116	133
Bruck a. d. Mur	96	108	96	93	92	92	113	88	86	90	89	110	84	82	90
Deutschlandsberg	98	120	111	101	89	96	142	116	99	80	94	154	119	96	74
Feldbach	99	131	124	108	88	98	163	140	111	77	97	187	154	113	69
Fürstenfeld	101	120	116	105	90	102	141	124	105	83	101	154	131	104	78
Graz-Umgebung	109	132	114	108	102	115	165	124	112	102	120	188	131	114	103
Hartberg	98	132	129	110	85	96	166	149	114	72	94	190	168	114	62
Judenburg	94	111	102	94	86	89	119	96	86	78	85	119	94	81	72
Knittelfeld	96	109	102	95	89	92	117	98	89	82	88	119	93	83	79
Leibnitz	103	126	114	105	94	104	155	124	107	88	106	173	131	108	85
Leoben	92	100	91	90	91	86	99	77	81	92	81	93	69	75	93
Liezen	97	115	107	98	88	94	127	105	92	81	90	130	105	88	75
Mürzzuschlag	92	108	98	90	83	86	114	90	81	76	81	112	85	75	71
Murau	92	117	116	101	79	85	132	120	94	64	79	140	122	88	54
Radkersburg	95	121	116	102	82	90	144	124	99	69	86	157	131	96	60
Voitsberg	98	115	107	98	89	96	130	105	94	84	94	138	105	90	80
Weiz	101	131	118	106	91	100	164	130	108	82	99	188	144	110	74
Innsbruck-Stadt	105	108	117	105	92	110	114	127	109	92	112	112	126	112	100
Imst	106	134	122	113	95	108	169	137	118	87	109	194	154	121	79
Innsbruck-Land	107	128	118	110	96	111	153	130	113	92	113	168	139	115	88
Kitzbühel	105	121	113	106	97	108	139	116	107	96	109	146	120	108	95
Kufstein	108	125	119	111	97	112	150	134	116	92	114	165	150	119	86
Landeck	102	131	115	108	93	100	159	122	107	83	98	178	135	109	74
Lienz	99	123	129	112	85	96	144	149	117	71	93	156	173	118	59
Reutte	102	124	117	106	90	101	145	127	107	80	100	155	136	106	73
Schwaz	106	126	118	110	95	108	151	131	114	89	110	167	146	117	83
Bludenz	103	127	120	109	89	103	151	134	112	78	103	162	144	113	71
Bregenz	106	126	125	112	90	109	152	148	119	78	111	163	161	122	73
<i>Bezau</i>	103	129	133	117	88	103	157	168	127	71	102	174	196	131	60
<i>Bregenz</i>	106	126	123	111	91	110	151	144	117	81	113	161	155	120	77
Dornbirn	109	131	126	113	93	115	161	149	121	84	119	173	163	125	80
Feldkirch	108	129	123	113	94	112	158	142	120	86	115	172	152	123	83
Wien 1., Innere Stadt	97	100	67	87	138	101	106	53	79	169	106	108	49	77	191
Wien 2., Leopoldstadt	116	121	87	102	144	127	141	81	102	171	130	146	83	106	174
Wien 3., Landstraße	109	112	87	105	135	117	125	80	105	163	126	132	80	109	191
Wien 4., Wieden	101	103	85	104	117	105	109	75	104	137	110	112	77	108	152
Wien 5., Margareten	103	105	89	107	114	109	113	85	110	131	116	118	85	115	153
Wien 6., Mariahilf	101	104	90	104	109	105	112	85	107	122	110	114	84	110	140
Wien 7., Neubau	101	103	90	102	111	105	110	84	104	128	111	113	82	107	149
Wien 8., Josefstadt	107	109	81	98	146	113	117	74	100	167	119	121	72	102	190
Wien 9., Alsergrund	105	106	90	108	123	110	113	86	111	140	117	116	88	117	157
Wien 10., Favoriten	115	123	93	116	134	122	138	89	121	150	125	140	92	129	149
Wien 11., Simmering	123	138	94	111	155	131	164	88	114	170	139	177	91	120	180
Wien 12., Meidling	111	116	94	113	124	117	129	89	117	139	123	134	92	124	150
Wien 13., Hietzing	106	110	79	101	138	110	123	69	98	160	115	128	72	102	166
Wien 14., Penzing	107	112	91	108	120	110	122	84	110	130	115	126	86	115	141
Wien 15., Rudolfsheim-Fünfhaus	108	112	88	106	127	117	126	83	108	153	128	134	83	111	182
Wien 16., Ottakring	111	116	92	110	127	117	128	85	113	146	126	135	87	118	169
Wien 17., Hernals	111	116	87	107	137	121	132	79	107	168	131	140	81	111	193
Wien 18., Währing	109	111	90	107	130	117	123	82	107	158	125	129	85	112	177
Wien 19., Döbling	103	108	85	104	121	105	115	76	103	132	109	119	78	107	142
Wien 20., Brigittenau	112	117	88	109	137	117	129	84	112	148	136	145	87	118	197
Wien 21., Floridsdorf	115	131	96	108	130	124	158	91	111	149	127	165	93	116	146
Wien 22., Donaustadt	120	142	95	108	140	135	186	90	111	168	131	193	94	117	146
Wien 23., Liesing	112	128	89	103	133	122	158	79	102	165	120	162	81	105	151